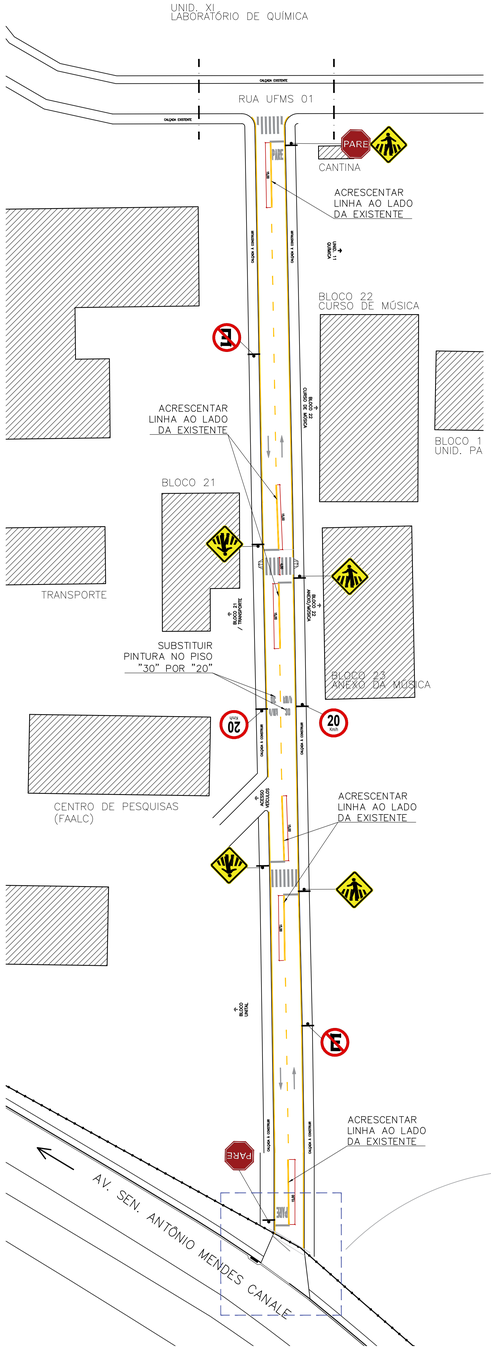

3 **RUA UFMS SETOR 03 E ACESSO EXTERNO**
SINALIZAÇÃO HORIZONTAL EXISTENTE
PROPOSTA DE SINALIZAÇÃO VERTICAL
ESCALA 1:500

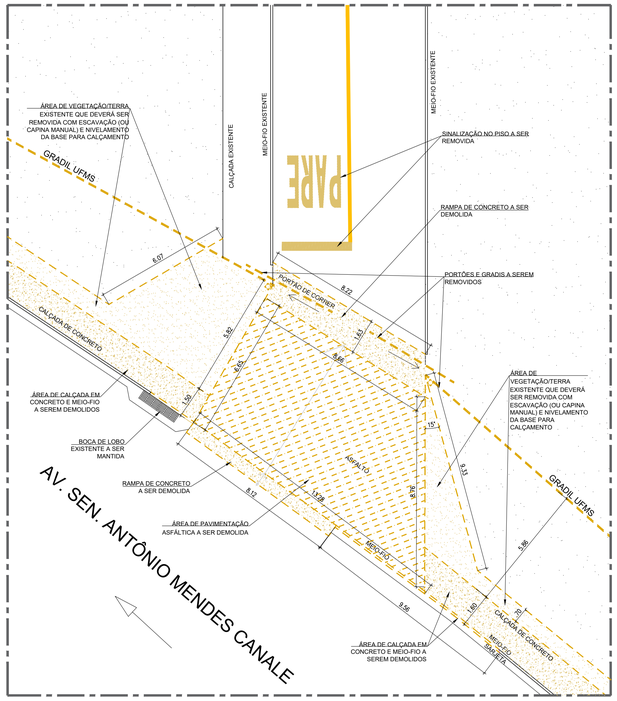

5 **DETALHE DO ACESSO À AV. SEN. MENDES CANALE**
PLANTA BAIXA – EXISTENTE / DEMOLIÇÃO
ESCALA 1:100

LEGENDA
- EXISTENTE - MANTER
- A DEMOLIR / REMOVER

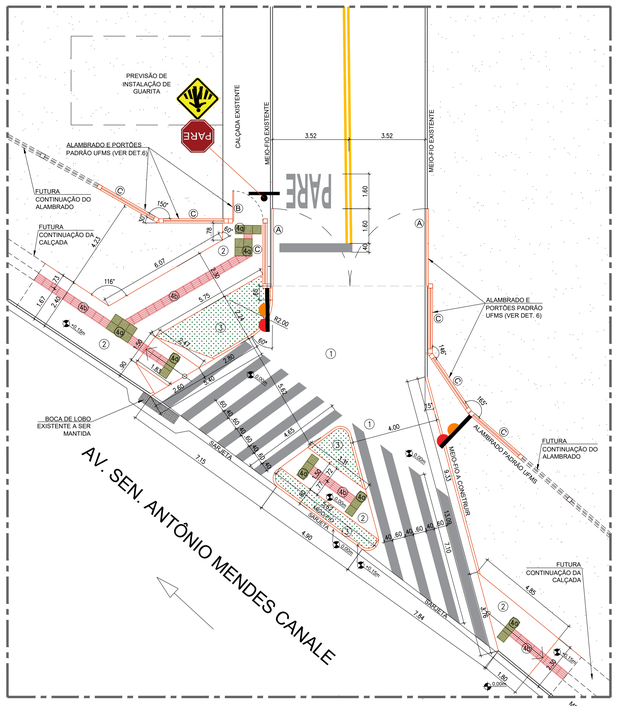

4 **DETALHE DO ACESSO À AV. SEN. MENDES CANALE**
PLANTA BAIXA – A EXECUTAR
ESCALA 1:100

ESPECIFICAÇÕES DAS CALÇADAS – PISOS
1. PISO EM CONCRETO ARMADO E=8cm (TELA Q96 MALHA 10x10 cm, FIOS 5mm) DESEMPENADO, JUNTA SECA FORMANDO QUADROS DE 1,50x1,50m.
2. CALÇADA EXTERNA EM CONCRETO DESEMPENADO COM ESPESSURA DE 7cm E JUNTAS SECAS NIVELADAS, FORMANDO QUADROS DE 1,50x1,50m.
3. GRAMA EM PLACAS TIPO ESMERALDA.
4. PISO TÁTIL DE CONCRETO 240x40cm ASSENTADO COM ARGAMASSA COLANTE INDUSTRIALIZADA PARA USO EXTERNO:
   a.ALERTA – NA COR AMARELA.
   b.DIRECIONAL – NA COR VERMELHA.
5. PINTURA DE SINALIZAÇÃO HORIZONTAL DE TERMOPLÁSTICO (MISTURA DE LIGANTES; PARTÍCULAS GRANULARES COM ELEMENTOS INERTES, PIGMENTOS E SEUS AGENTES DISPERSORES, MICRO ESFERAS DE VIDRO – NBR 6831 – E OUTROS COMPONENTES, DEVE ATENDER AOS REQUISITOS DA NBR 13159) POR ASPERSÃO.

LEGENDA
- EXISTENTE - MANTER
- A EXECUTAR

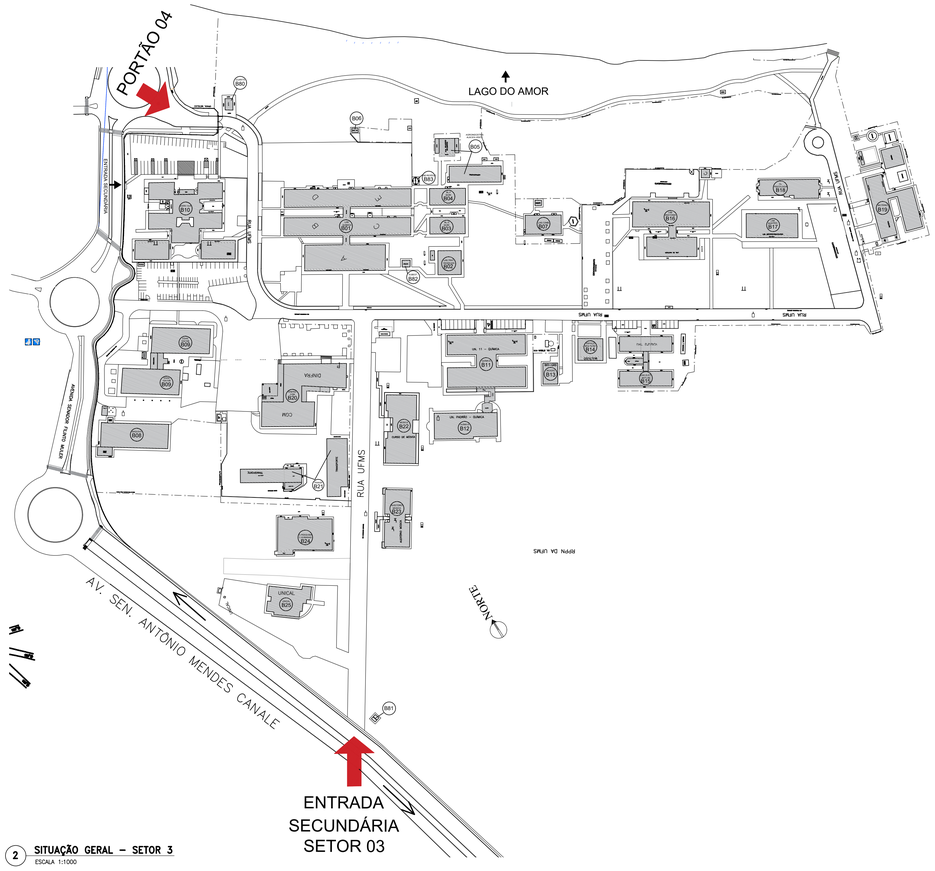

2 **SITUAÇÃO GERAL – SETOR 3**
ESCALA 1:1000

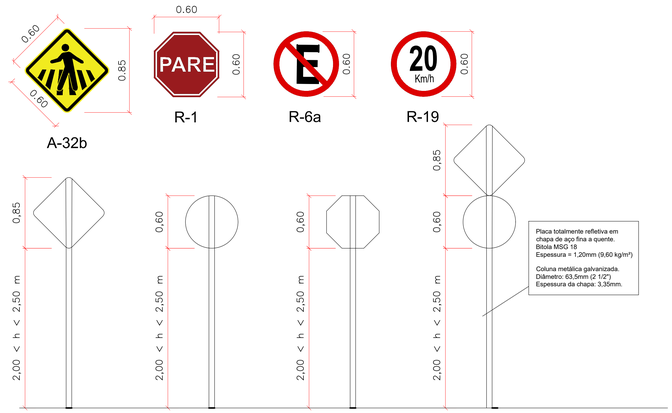

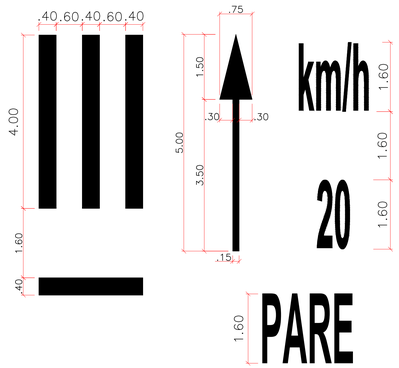

LINHAS DE DIVISÃO DE FLUXOS OPOSTOS (LFO) - AMARELA

Linha simples seccionada (LFO-2)

Vias internas:
Cadência: 1:2 (traço 2,00m/espaçamento 4,00m)
Espesssura: 0,10m

LINHAS DE DIVISÃO DE FLUXOS OPOSTOS (LFO) - AMARELA

Linha Dupla Contínua (LFO-3)

Vias internas:
Espesssura: 0,10m

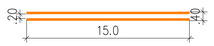

7 **DETALHE DAS SINALIZAÇÕES VERTICAIS E HORIZONTAIS**
ESCALA 1:100
MODELO AGETRAN
https://linktr.ee/agetran (Acesso em 06/10/2025)

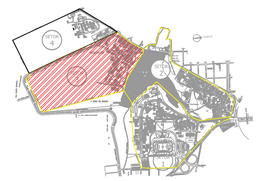

1 **SITUAÇÃO GERAL UFMS – DESTAQUE SETOR 03**
SEM ESCALA

A VALIDADE DA APROVAÇÃO DO PROJETO É DE 24 MESES A CONTAR DA DATA DA APROVAÇÃO, PODENDO SER PRORROGADO.

PROJETO APROVADO
PROCESSO N.: 044742/2025-11
DATA DA APROVAÇÃO:
AGÊNCIA MUNICIPAL DE TRANSPORTE E TRÂNSITO PREFEITURA MUNICIPAL DE CAMPO GRANDE - MS **AGETRAN**

APROVADO SEM GUIA DE DIRETRIZES URBANÍSTICAS - GDU
Obs.: Caso o empreendimento seja passível de GDU, o projeto deverá ser reprovado nesta agência.
AGÊNCIA MUNICIPAL DE TRANSPORTE E TRÂNSITO PREFEITURA MUNICIPAL DE CAMPO GRANDE - MS **AGETRAN**

A sinalização viária aprovada nesta agência deverá ser executada de acordo com o Código de Trânsito Brasileiro - CTB.
EXCETO Sinalizações verticais de regulamentação e advertência que deverão ser implantadas com diâmetro de 60 cm.
AGÊNCIA MUNICIPAL DE TRANSPORTE E TRÂNSITO PREFEITURA MUNICIPAL DE CAMPO GRANDE - MS **AGETRAN**

PROJETO DE SINALIZAÇÃO VIÁRIA	PRANCHA: 01/01
CONTEÚDO:	**Situação Geral Setor 03, detalhe do acesso externo, detalhes das placas.**
ESCALA: **Indicada**	DATA: **15/10/2025**
ATIVIDADE/USO:	**Universidade - Entrada para o Setor 03**
ÁREA CONSTRUÍDA:	**2.086,09m²**
LOCAL:	**Av. Senador Mendes Canale s/nº (Setor 03 - UFMS)**
OUTRAS INFORMAÇÕES:	**Abertura de novo acesso do Setor 03 na Av. Senador Mendes Canale, s/nº.**
N.º PEDIDO AGETRAN:	**044742/2025-11**
REQUERENTE:	**Universidade Federal de Mato Grosso do Sul - UFMS**
PROPRIETÁRIO(S): **UFMS - CNPJ: 15.461.510/0001-33**	AUTORA DO PROJETO DE SINALIZAÇÃO VIÁRIA:

Hercules da Costa Sandim
Pró-reitor da PROADI-UFMS
Representante legal
CPF: 005.611.611-00

Laís Aparecida Duek de Araújo
CAU: A71167- 5