

UNIVERSIDADE FEDERAL DE MATO GROSSO DO SUL

APROVADA PELA RESOLUÇÃO Nº 603-CD/UFMS, DE 27 DE AGOSTO DE 2025

CARTA DE SERVIÇOS AO USUÁRIO



UNIDADES DA ADMINISTRAÇÃO CENTRAL

Reitoria

Camila Celeste Brandão Ferreira Ítavo

Vice-Reitoria

Albert Schiaveto de Souza

Pró-Reitoria de Administração e Infraestrutura

Hercules da Costa Sandim

Pró-Reitoria de Assuntos Estudantis

Albert Schiaveto de Souza

Pró-Reitoria de Cidadania e Sustentabilidade

Vivina Dias Sol Queiroz

Pró-Reitoria de Extensão, Cultura e Esporte

Lia Raquel Toledo Brambilla Gasques

Pró-Reitoria de Gestão de Pessoas

Gislene Walter da Silva

Pró-Reitoria de Graduação

Cristiano Costa Argemon Vieira

Pró-Reitoria de Pesquisa e Pós-Graduação

Fabrcio de Oliveira Frazilio

Pró-Reitoria de Planejamento e Desenvolvimento Institucional

Dulce Maria Tristão

UNIDADES DA ADMINISTRAÇÃO SETORIAL

Escola de Administração e Negócios

Cláudio Cesar da Silva

Faculdade de Artes, Letras e Comunicação

Gustavo Rodrigues Penha

Faculdade de Ciências Farmacêuticas, Alimentos e Nutrição

Luciana Miyagusku

Faculdade de Ciências Humanas

Cleverson Rodrigues da Silva

Faculdade de Computação

Liana Duenha Dessandre Garanhani

Faculdade de Direito

Fernando Lopes Nogueira

Faculdade de Educação

Milene Bartolomei Silva

Faculdade de Engenharias, Arquitetura e Urbanismo e Geografia

Fabio Verissimo Gonçalves

Faculdade de Medicina

Marcelo Luiz Brandão Vilela

Faculdade de Medicina Veterinária e Zootecnia

Carlos Alberto do Nascimento Ramos

Faculdade de Odontologia

Fabio Nakao Arashiro

Instituto de Biociências

Carla Cardozo Pinto de Arruda

Instituto de Física

Dorotéia de Fátima Bozano

Agência de Comunicação Social e Científica

Rose Mara Pinheiro

Agência de Educação Digital e a Distância

Daiani Damm Tonetto Riedner

Agência de Inovação

Saulo Gomes Moreira

Agência de Internacionalização

Gustavo Santiago Torrecilha Cancio

Agência de Tecnologia da Informação e Comunicação

Anderson Viçoso de Araujo

Diretoria de Avaliação Institucional

Heloísa Laura Queiroz Gonçalves da Costa

Diretoria de Gabinete da Reitoria

Vanessa Teodoro

Diretoria de Governança Institucional

Henrique Mongelli

Instituto Integrado de Saúde

Nathan Aratani

Instituto de Matemática

Bruno Dias Amaro

Instituto de Química

Carlos Eduardo Domingues Nazario

Câmpus de Aquidauana

Ana Grazielle Lourenço Toledo

Câmpus de Chapadão do Sul

Wallace da Silva de Almeida

Câmpus de Coxim

Silvana Aparecida da Silva Zanchett

Câmpus de Naviraí

Marco Antonio Costa da Silva

Câmpus de Nova Andradina

Paulo Cesar Schotten

Câmpus de Paranaíba

Andréia Cristina Ribeiro

Câmpus de Ponta Porã

Leonardo Souza Silva

Câmpus do Pantanal

Andreliza Cristina de Souza

Câmpus de Três Lagoas

Larissa da Silva Barcelos

UNIDADE SUPLEMENTAR

Hospital Universitário Maria Aparecida Pedrossian
(Humap/Ebserh)

Andréia de Siqueira Campos Lindenberg



Resolução nº 103, de 20 de Setembro de 2018
Revisada em 2021, por meio da Resolução nº 186-CD/UFMS, de 30 de agosto de 2021
Revisada em 2023, por meio da Resolução nº 393-CD/UFMS, de 2 de junho de 2023
Revisada em 2025, por meio da Resolução nº 603-CD/UFMS, de 27 de agosto de 2025

Comissão especial para elaboração da Carta de Serviços - 2018 - 1ª edição
Portaria nº 573, de 7 de maio de 2018.

Christiane Marques Pitaluga
Gisele Melo Sanches
Maurílio Mussi Montanha
Rose Mara Pinheiro

Projeto Gráfico
Maira Camacho
Secretaria de Produção Visual - Sprov/Agecom

Fotos
Agência de Comunicação Social e Científica - Agecom





CARGA
AMOLA

CIÊNCIAS DA PA
FMS
RATIDAO

SUMÁRIO

Apresentação	6
Histórico	9
Plano de Desenvolvimento Institucional	9
Missão, Visão e Valores	9
Destaques Institucionais	10
Estrutura Organizacional	12
Reitoria	13
Apoio à Reitoria	13
Pró-Reitorias	13
Agências	13
Unidades Acadêmicas	14
Câmpus	14
Faculdades	14
Institutos/Escola	14
Bases de Pesquisa	14
Fazendas Escolas	14
Atuação Acadêmica	15
Conselho de Usuários	17
Cursos de graduação e Educação a Distância	18
Formas de Ingresso na Graduação	24
Requerimento acadêmico / obtenção de diploma ou 2ª via de diploma / revalidação e reconhecimento de diplomas / acompanhamento de egressos	25
Cursos de pós-graduação	26
Formas de Ingresso na Pós-Graduação / Especialização	30
Concessão de Auxílios Estudantis	32
Concessão de Bolsas de Ensino, Pesquisa, Extensão, Empreendedorismo e Inovação	33
Outros Serviços à Comunidade	35
Endereços e Telefones Úteis	64

APRESENTAÇÃO

Localizada no centro de um rico patrimônio de biodiversidade, a Universidade Federal de Mato Grosso do Sul (UFMS) destaca-se como uma das principais instituições de ensino superior do Brasil. Com sede em Campo Grande, capital do estado de Mato Grosso do Sul, a UFMS tem expandido seu protagonismo em todas as regiões de Mato Grosso do Sul, chegando a inúmeros municípios que incluem as divisas com cinco estados brasileiros e as fronteiras internacionais com Bolívia e Paraguai.

O que tem motivado a Instituição ao longo de sua história é o desejo de ser referência nacional e internacional em Ensino, Pesquisa, Extensão, Ciência, Tecnologia, Inovação e Empreendedorismo, alavancando o conhecimento produzido na academia para além de seus limites geográficos.

A Carta de Serviços reúne em um só documento todas as atividades realizadas pela UFMS, com descrição das responsabilidades dos setores e do acesso aos serviços da Universidade, em especial nossos cursos e o atendimento à comunidade universitária e à sociedade.

Esta Carta de Serviços ao Usuário, adequada ao Decreto 9.094, de 17 de julho de 2017, constitui uma importante ferramenta para a sociedade, facilitando o direito dos cidadãos ao acesso à informação e reforçando a transparência institucional.

Nome: Universidade Federal de Mato Grosso do Sul - UFMS

Criação: 1979

Atividades desenvolvidas: Ensino, Pesquisa, Extensão, Empreendedorismo e Inovação

Canais de Comunicação: Facebook: /ufmsbr | Instagram: @ufmsoficial | LinkedIn: /school/ufms/ | UFMS Informa | Rádio Educativa UFMS 99.9 e educativa.ufms.br | Spotify: link.ufms.br/spotify | TV UFMS: youtube.com/tvufms | Portal institucional: www.ufms.br | Canal do WhatsApp: link.ufms.br/CaWhats



EDUCAÇÃO TRANSFORMADORA A SERVIÇO DE MS, DO BRASIL E DO MUNDO

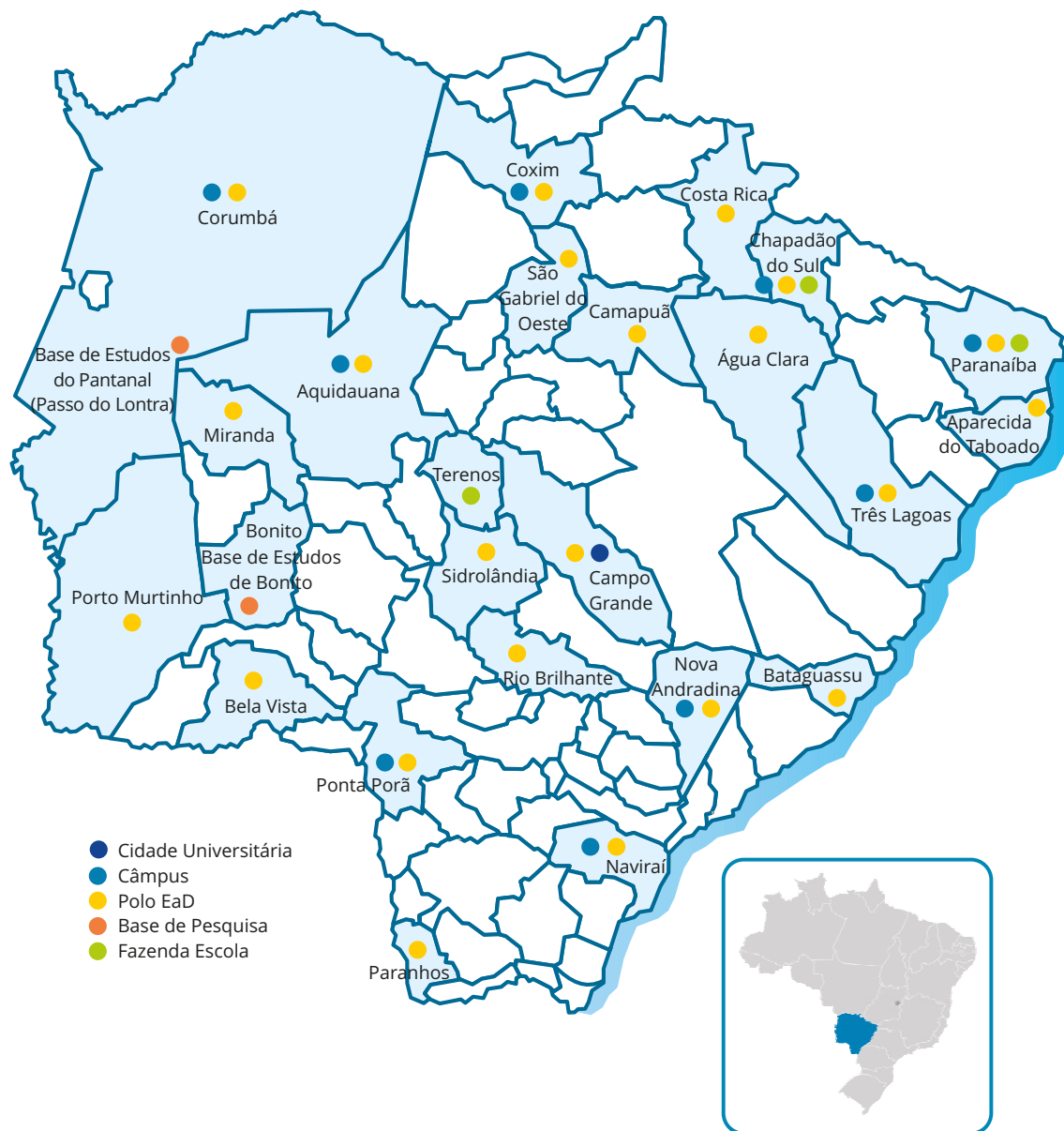

10 Câmpus

Campo Grande, Aquidauana, Chapadão do Sul, Corumbá, Coxim, Naviraí, Nova Andradina, Paranaíba, Ponta Porã e Três Lagoas

22 Polos EaD

Aquidauana, Água Clara, Aparecida do Taboado, Bataguassu, Bela Vista, Camapuã, Campo Grande, Coxim, Corumbá, Costa Rica, Miranda, Naviraí, Chapadão do Sul, Nova Andradina, Paranhos, Porto Murtinho, Ponta Porã, Paranaíba, Rio Brilhante, São Gabriel do Oeste, Sidrolândia e Três Lagoas

2 Bases de Pesquisa

Pantanal, no Passo do Lontra, e Bonito

3 Fazendas Escolas

Terenos, Paranaíba e Chapadão do Sul





HISTÓRICO

A maior e melhor de Mato Grosso do Sul, a UFMS tem orgulho de ser uma universidade pública, gratuita, inclusiva e de qualidade, com mais de 40 mil estudantes. A Universidade oferece cursos de graduação presenciais e a distância, além de especializações, residências, mestrados e doutorados.

Para atender a toda essa demanda, a Instituição reúne mais de 4 mil pessoas, entre professores e técnicos-administrativos, e 500 colaboradores.

Com dez câmpus em Campo Grande, Aquidauana, Chapadão do Sul, Corumbá, Coxim, Naviraí, Nova Andradina, Paranaíba, Ponta Porã e Três Lagoas e mais 22 polos de Educação a Distância, a UFMS promove o acesso ao ensino superior e tem como objetivo essencial o aprimoramento do ensino e o estímulo às atividades de pesquisa, de extensão, empreendedorismo, inovação e sustentabilidade.

Em sua trajetória, busca consolidar seu compromisso social com a comunidade sul-mato-grossense, potencializando a cidadania e gerando conhecimentos voltados à necessidade regional, com a implantação de cursos de licenciatura, tecnologia e bacharelados em distintas áreas do conhecimento.

Com nossas bases de pesquisa, participamos ativamente da preservação de recursos naturais, especialmente da fauna e flora do Pantanal e do Cerrado, ícones da região, e desenvolvemos projetos com comunidades indígenas, outro símbolo de nossa identidade. Temos como meta o desenvolvimento de centros de excelência em ensino, pesquisa, extensão e inovação, que contribuem para o crescimento de Mato Grosso do Sul, do Brasil e demais países.

PLANO DE DESENVOLVIMENTO INSTITUCIONAL INTEGRADO AO PROJETO PEDAGÓGICO INSTITUCIONAL (PDI/PPI) 2025-2030

Tendo como alicerces a ética, respeito e a eficácia administrativa, a UFMS tem consolidado seu modelo de gestão e governança pública apoiado no planejamento estratégico, em um projeto pedagógico institucional e na avaliação permanente de desempenho, tornando a visão, a missão e os valores institucionais um projeto coletivo, consistente e sustentável.

A construção do PDI-PPI da UFMS 2025 a 2030 foi realizada com intensa participação da comunidade universitária e da sociedade sul-mato-grossense, por meio da plataforma digital UFMS Participativa, na qual as pessoas poderiam apresentar suas ideias, apoiar propostas e realizar comentários, o que resultou em um movimento coletivo inédito na UFMS, com mais de 9 mil interações. Ainda para alavancar o processo democrático, foram realizadas 11 audiências públicas, englobando todos os câmpus da UFMS.



Missão

Desenvolver e socializar o conhecimento em benefício da sociedade, formando líderes, profissionais e cidadãos conscientes, comprometidos com o crescimento sustentável do país e do mundo



Visão

Ser uma universidade acessível a todas as pessoas e reconhecida, nacional e internacionalmente, pela excelência em ensino, pesquisa, extensão, empreendedorismo, sustentabilidade, inovação, arte e cultura, esporte e lazer, além da popularização da ciência



Valores

- Cidadania
- Efetividade
- Ética
- Excelência
- Integridade
- Interdisciplinaridade
- Profissionalismo
- Respeito
- Responsabilidade social
- Sustentabilidade
- Transparência



pdi-ppi.ufms.br



DESTAQUES INSTITUCIONAIS

1962

Criação da Faculdade de Farmácia e Odontologia de Campo Grande, embrião do ensino público superior no Sul no então Estado de Mato Grosso

1967

Criação do Instituto Superior de Pedagogia, em Corumbá, e do Instituto de Ciências Humanas e Letras, em Três Lagoas

1969

Criação, por meio da Lei Estadual Nº 2.947, da Universidade Estadual de Mato Grosso (UEMT), ainda no estado de Mato Grosso, com sede em Campo Grande, Corumbá e Três Lagoas

1970

Implementação e incorporação à UEMT dos Centros Pedagógicos de Aquidauana e Dourados

1979

Criação pela Lei Federal Nº 6.674, de 5 de julho, da Fundação Universidade Federal de Mato Grosso do Sul, com sede em Campo Grande, no novo estado de Mato Grosso do Sul

2001

Criação da UFMS de Coxim e de Paranaíba
Credenciamento da UFMS para oferta de cursos de graduação e pós-graduação a distância

2005

Criação da UFMS de Nova Andradina e de Chapadão do Sul, além da criação das faculdades de Medicina, de Medicina Veterinária e Zootecnia e de Odontologia
Criação da Universidade Federal da Grande Dourados (UFGD), pela Lei Nº 11.153, de 29 de julho, a partir do desmembramento do Câmpus de Dourados

2007

Adesão ao Programa de Apoio a Planos de Reestruturação e Expansão das Universidades Federais (Reuni)

2008

Criação da UFMS de Naviraí e de Ponta Porã, além da criação do Polo de Bonito (atual Base de Pesquisa)

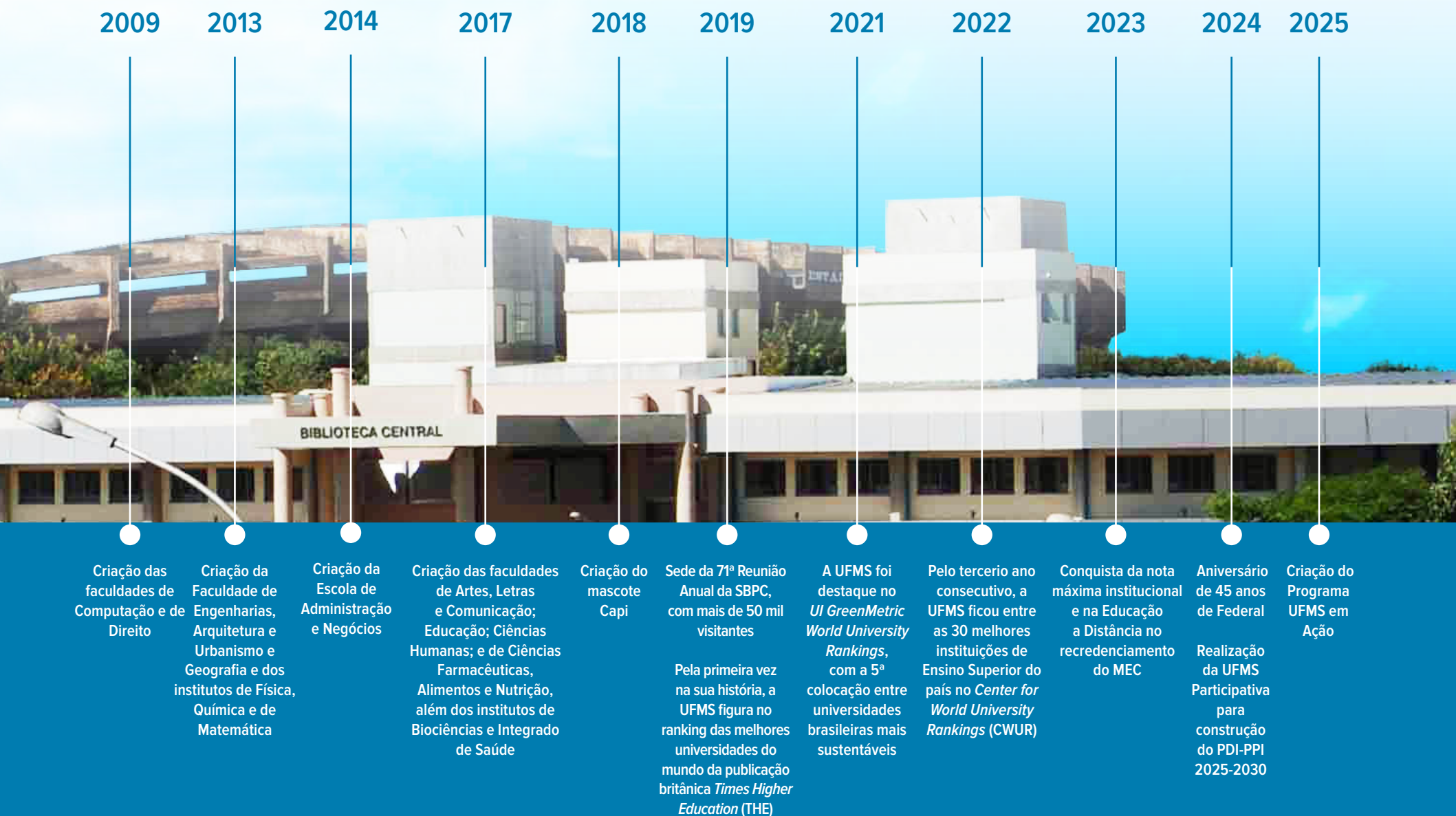

ESTRUTURA ORGANIZACIONAL

A UFMS é dividida administrativamente em Administração Central e Administração Setorial (unidades acadêmicas) para melhor desempenho de suas atividades. A gestão democrática é exercida por meio dos

Conselhos Superiores, com a representação de todas as unidades e de toda a comunidade universitária, composta por técnicos, docentes e estudantes.

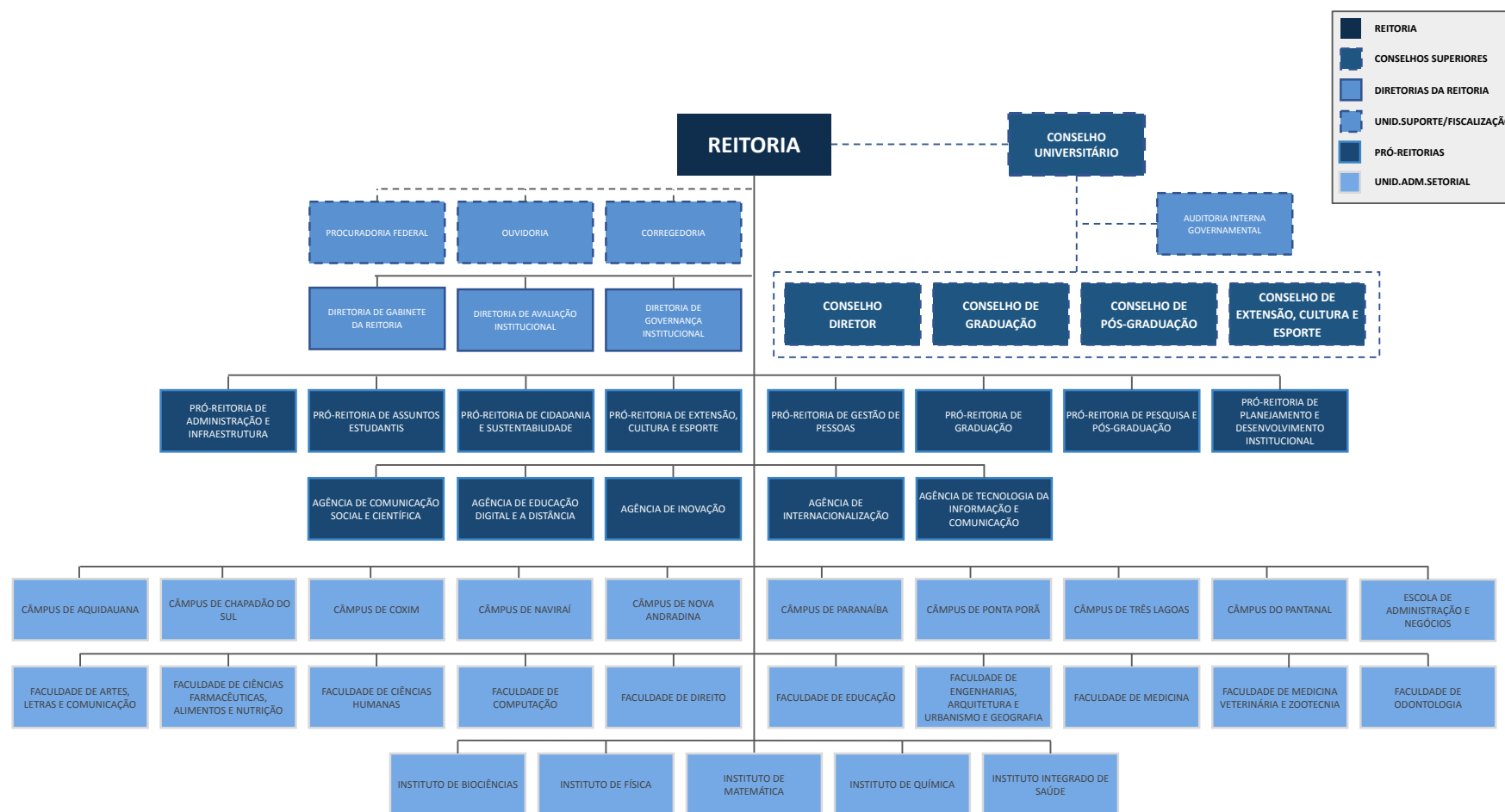

Resolução nº 370-COUN/UFMS



REITORIA

Responsável pela liderança e gestão da Universidade.

APOIO À REITORIA

Procuradoria Federal - Promoção das atividades de consultoria jurídica relacionadas à gestão da UFMS e das questões judiciais perante qualquer foro ou juízo em que a UFMS é parte.

Auditoria Interna - Promoção do controle da legalidade e legitimidade dos resultados quanto à eficácia, eficiência e efetividade da gestão orçamentária, financeira e patrimonial.

Corregedoria - Coordenação, planejamento e organização das atividades correcionais da Reitoria da UFMS.

Ouvidoria - Comunicação direta entre o cidadão e a UFMS, para aprimoramento dos serviços prestados pela Universidade.

Gabinete da Reitoria - Coordenação, planejamento e organização das atividades administrativas da Reitoria.

Avaliação Institucional - Coordenação de todas as ações de avaliação institucional.

Governança Institucional - Assessoramento, controle e execução das atividades pertinentes aos Conselhos Superiores da UFMS e aos Comitês vinculados ao Comitê de Governança Institucional, e pelo apoio técnico e orientação de emissão de atos normativos aos Órgãos Colegiados e demais Unidades da Estrutura Organizacional da UFMS.

PRÓ-REITORIAS

Administração e Infraestrutura - Responsável pela governança e gestão administrativa, com planejamento, supervisão e avaliação da gestão de materiais, suprimentos, contratos, convênios, patrimônio, infraestrutura e serviços gerais.

Assuntos Estudantis - Responsável pelo planejamento, coordenação, execução, acompanhamento e avaliação da política acadêmica.

Cidadania e Sustentabilidade - Responsável pelo planejamento, coordenação, acompanhamento e avaliação das políticas e ações de cidadania e sustentabilidade.

Extensão, Cultura e Esporte - Responsável pelo planejamento, orientação, coordenação, supervisão e avaliação das atividades de extensão, cultura e esporte.

Gestão de Pessoas - Responsável por planejar, coordenar, supervisionar, orientar, executar e avaliar as atividades relacionadas à administração de pessoal de servidores.

Graduação - Responsável pela administração, orientação, coordenação, supervisão e avaliação das atividades de ensino de graduação.

Pesquisa e Pós-Graduação - Responsável pela superintendência, orientação, coordenação e avaliação das atividades de pesquisa e de pós-graduação.

Planejamento e Desenvolvimento Institucional - Responsável pela gestão, orientação, coordenação e avaliação do sistema de planejamento, orçamento, contabilidade e finanças.

AGÊNCIAS

Comunicação Social e Científica - Responsável pelo planejamento, organização, coordenação, execução e veiculação das atividades inerentes à Comunicação Social de natureza institucional e científica, da produção visual, da documentação institucional e da política editorial.

Educação Digital e a Distância - Responsável pelas ações transversais da UFMS referentes à transformação da Educação usando as tecnologias digitais e a modalidade a distância nos cursos de graduação, pós-graduação, extensão e capacitação.

Internacionalização - Responsável pela articulação, promoção, orientação, coordenação, avaliação e prospecção das ações relacionadas à internacionalização.

Inovação - Responsável pela promoção da inovação, do empreendedorismo, da transferência de tecnologia e do estabelecimento, monitoramento e entregas de parcerias estratégicas no âmbito acadêmico, científico,



tecnológico e social, para a integração entre a Universidade, Empresas, Governo e Sociedade.

Tecnologia da Informação e Comunicação - Responsável pela coordenação, orientação, supervisão, execução e controle das atividades de Tecnologia da Informação e Comunicação

UNIDADES ACADÊMICAS

A UFMS possui 25 unidades, sendo nove câmpus, dez faculdades, cinco institutos e uma escola, além de duas bases de pesquisa e três fazendas escolas, que são responsáveis pela coordenação das atividades acadêmicas e administrativas nos cursos de graduação.

CÂMPUS

Aquidauana
Chapadão do Sul
Corumbá
Coxim
Naviraí
Nova Andradina
Paranaíba
Ponta Porã
Três Lagoas

FACULDADES

Artes, Letras e Comunicação
Ciências Farmacêuticas, Alimentos e Nutrição
Ciências Humanas
Computação
Direito
Educação
Engenharias, Arquitetura e Urbanismo e Geografia
Medicina
Medicina Veterinária e Zootecnia
Odontologia

INSTITUTOS/ESCOLA

Administração e Negócios
Biociências
Física
Integrado de Saúde
Matemática
Química

BASES DE PESQUISA

Bonito
Pantanal

FAZENDAS ESCOLAS

Terenos, Paranaíba e Chapadão do Sul



ATUAÇÃO ACADÊMICA

Para concretizar sua missão e visão, a UFMS atua nas atividades acadêmicas de ensino, pesquisa, extensão e prestação de serviços em todas as áreas de conhecimento: Ciências Exatas e da Terra, Ciências Biológicas, Ciências da Saúde, Ciências Agrárias, Ciências Sociais Aplicadas, Ciências Humanas, Engenharias, Linguística, Letras e Artes.

As práticas acadêmicas da UFMS estão alicerçadas nos seguintes princípios fundamentais:

- Ética;
 - Participação democrática;
 - Tolerância e compreensão;
 - Dignidade, igualdade e liberdade de todas as pessoas;
 - Respeito à natureza e à preservação do ambiente;
 - Natureza pública, gratuita e de excelência do ensino;
 - Diversificação teórico-metodológica;
 - Formação técnica e humanística, de visão global, que habilita os estudantes a compreender o meio social, político, econômico e cultural onde estão inseridos, e a tomar decisões em um mundo diversificado, interdependente e dinâmico;
 - Universalidade, multidisciplinaridade, transdisciplinaridade e interdisciplinaridade do conhecimento;
- Indissociabilidade entre ensino, pesquisa e extensão, associados ao empreendedorismo e inovação, que estabeleça a relação dos processos de ensino com a pesquisa científica e com as atividades de extensão, e fortaleça a articulação entre o conhecimento acadêmico e a prática profissional em um ambiente sustentável.





CONSELHO DE USUÁRIOS



O Conselho de Usuários é uma forma de participação direta da sociedade na avaliação e melhoria dos serviços públicos, conectando os usuários aos gestores responsáveis pelo serviço.

O conselheiro participa da avaliação da qualidade, da efetividade e da satisfação com a prestação de serviços, respondendo a consultas. Pode sugerir melhorias em processos e propor outras ações para que a Instituição aperfeiçoe suas práticas e para que a experiência do usuário seja sempre de qualidade e excelência.

1. Para integrar o Conselho de Usuários de Serviços Públicos da UFMS, acesse conselhodeusuarios.cgu.gov.br, faça seu cadastro e login na plataforma.
2. Selecione “Tornar-se conselheiro” e adicione UFMS na lista de serviços.
3. A participação é voluntária e essencial para a melhoria contínua da nossa Universidade em Mato Grosso do Sul e no Brasil.
4. Acesse os serviços da UFMS na plataforma do Governo Federal.



CURSOS DE GRADUAÇÃO

O compromisso com o ensino público, gratuito, de qualidade e inclusivo se traduz, prioritariamente, na consolidação dos cursos de graduação, para que possam atingir a qualidade e excelência na formação dos estudantes.

Busca-se uma atualização contínua das matrizes curriculares em consonância com as Diretrizes Curriculares Nacionais que estabelecem parâmetros para o Ensino Superior, as quais possibilitaram a flexibilização dos currículos para atender às necessidades regionais, sem, no entanto, perder de vista a sua articulação com a realidade global da qual faz parte.

SECRETARIAS ACADÊMICAS DE GRADUAÇÃO

Presentes em todas as Unidades Acadêmicas e com funcionamento 24 horas on-line, a Secretaria Acadêmica orienta,

acompanha e executa todas as atividades ligadas aos cursos de graduação e é responsável pela emissão de documentos como Histórico Escolar, Comprovante de Matrícula, entre outros.

Os documentos podem ser solicitados presencialmente ou emitidos eletronicamente, pelo Sistema Acadêmico (Siscad). Por meio do aplicativo “Sou UFMS”, disponível na *PlayStore* e na *Apple Store*, os estudantes de graduação também podem visualizar os horários das disciplinas, as frequências e as notas; acessar a Identidade Estudantil, fazer pesquisas no acervo bibliográfico; acionar o botão Alerta UFMS; e o acompanhar em tempo real do trajeto do ônibus circular interno da Cidade Universitária, o Capi Shuttle.

EDUCAÇÃO A DISTÂNCIA

Com cursos de graduação, pós-graduação e extensão, a Educação a Distância (EaD) da UFMS tem desempenhado um papel fundamental na democratização do acesso ao Ensino Superior, permitindo que a Universidade ofereça oportunidades de formação para aqueles que não teriam acesso presencial. O modelo pedagógico valoriza o tempo e o espaço de aprendizagem dos estudantes e proporciona uma formação dinâmica, alinhada ao perfil profissional esperado em cada curso.

Esse modelo inclui uma trilha de aprendizagem que orienta o percurso do estudante no ambiente virtual, com conteúdos digitais cuidadosamente planejados para garantir a qualidade e o alinhamento com os objetivos institucionais de formação. Equipes multidisciplinares, regulamentadas por normativas internas, atuam nas etapas de produção e validação dos conteúdos didáticos oferecidos.



PRESENCIAL E A DISTÂNCIA

Curso	Turno	Unidade	Cidade
Administração	Noturno	UFMS de Aquidauana	Aquidauana
	Noturno	UFMS de Chapadão do Sul	Chapadão do Sul
	Integral (Matutino e Vespertino)	Escola de Administração e Negócios	Campo Grande
	Noturno	Escola de Administração e Negócios	Campo Grande
	Noturno	UFMS do Pantanal	Corumbá
	Noturno	UFMS de Naviraí	Naviraí
	Noturno	UFMS de Nova Andradina	Nova Andradina
	Noturno	UFMS de Paranaíba	Paranaíba
	Noturno	UFMS de Três Lagoas	Três Lagoas
Agronomia	Integral (Matutino e Vespertino)	UFMS de Chapadão do Sul	Chapadão do Sul
Arquitetura e Urbanismo	Integral (Matutino e Vespertino)	Faculdade de Engenharias, Arquitetura e Urbanismo e Geografia	Campo Grande
	Integral (Matutino e Vespertino)	UFMS de Naviraí	Naviraí
Artes Visuais (Licenciatura)	Integral (Matutino e Vespertino)	Faculdade de Artes, Letras e Comunicação	Campo Grande
Artes Visuais (Bacharelado)	Integral (Matutino e Vespertino)	Faculdade de Artes, Letras e Comunicação	Campo Grande
Audiovisual	Integral (Matutino e Vespertino)	Faculdade de Artes, Letras e Comunicação	Campo Grande
Ciência da Computação	Integral (Matutino e Vespertino)	Faculdade de Computação	Campo Grande
Ciência dos Dados	A Distância	Agência de Educação Digital e a Distância	A Distância
Ciências Biológicas (Bacharelado)	Integral (Matutino e Vespertino)	Instituto de Biociências	Campo Grande
	Integral (Matutino e Vespertino)	UFMS de Três Lagoas	Três Lagoas
Ciências Biológicas (Licenciatura)	Noturno	UFMS de Aquidauana	Aquidauana
	Noturno	Instituto de Biociências	Campo Grande
	Vespertino	UFMS do Pantanal	Corumbá
	Integral (Matutino e Vespertino)	UFMS de Três Lagoas	Três Lagoas
Ciências Contábeis	Noturno	Escola de Administração e Negócios	Campo Grande
	Noturno	UFMS do Pantanal	Corumbá
	Noturno	UFMS de Nova Andradina	Nova Andradina
	Noturno	UFMS de Três Lagoas	Três Lagoas
Ciências Econômicas	Integral (Matutino e Vespertino)	Escola de Administração e Negócios	Campo Grande
Ciências Sociais (Bacharelado)	Matutino	Faculdade de Ciências Humanas	Campo Grande
Ciências Sociais (Licenciatura)	Noturno	Faculdade de Ciências Humanas	Campo Grande



Curso	Turno	Unidade	Cidade
Computação (Licenciatura)	Noturno	Agência de Educação Digital e a Distância	Campo Grande
Direito	Integral (Matutino e Vespertino)	Faculdade de Direito	Campo Grande
	Noturno	Faculdade de Direito	Campo Grande
	Noturno	UFMS do Pantanal	Corumbá
	Noturno	UFMS de Coxim	Coxim
	Integral (Matutino e Vespertino)	UFMS de Três Lagoas	Três Lagoas
	Noturno	UFMS de Três Lagoas	Três Lagoas
Educação do Campo	Integral	Faculdade de Educação	Campo Grande
Educação Física (Bacharelado)	Integral (Matutino e Vespertino)	Faculdade de Educação	Campo Grande
Educação Física (Licenciatura)	Integral (Matutino e Vespertino)	Faculdade de Educação	Campo Grande
	Integral (Matutino e Vespertino)	UFMS do Pantanal	Corumbá
Enfermagem	Integral (Matutino e Vespertino)	UFMS de Aquidauana	Aquidauana
	Integral (Matutino e Vespertino)	Instituto Integrado de Saúde	Campo Grande
	Integral (Matutino e Vespertino)	UFMS de Coxim	Coxim
	Integral (Matutino e Vespertino)	UFMS de Três Lagoas	Três Lagoas
Engenharia Ambiental	Integral (Vespertino e Noturno)	Faculdade de Engenharias, Arquitetura e Urbanismo e Geografia	Campo Grande
Engenharia Civil	Integral (Matutino e Vespertino)	Faculdade de Engenharias, Arquitetura e Urbanismo e Geografia	Campo Grande
	Integral (Vespertino e Noturno)	Faculdade de Engenharias, Arquitetura e Urbanismo e Geografia	Campo Grande
Engenharia de Alimentos	Integral (Matutino e Vespertino)	Faculdade de Ciências Farmacêuticas, Alimentos e Nutrição	Campo Grande
Engenharia de Computação	Integral (Matutino e Vespertino)	Faculdade de Computação	Campo Grande
Engenharia de Produção	Integral (Vespertino e Noturno)	Faculdade de Engenharias, Arquitetura e Urbanismo e Geografia	Campo Grande
	Noturno	UFMS de Nova Andradina	Nova Andradina
	Integral (Matutino e Vespertino)	UFMS de Três Lagoas	Três Lagoas
Engenharia de Software	Integral (Vespertino e Noturno)	Faculdade de Computação	Campo Grande
Engenharia Elétrica	Integral (Matutino e Vespertino)	Faculdade de Engenharias, Arquitetura e Urbanismo e Geografia	Campo Grande
Engenharia Física	Integral (Matutino e Vespertino)	Instituto de Física	Campo Grande
Engenharia Florestal	Matutino	UFMS de Chapadão do Sul	Chapadão do Sul
Engenharia Química	Integral (Matutino e Vespertino)	Instituto de Química	Campo Grande
Farmácia	Integral (Matutino e Vespertino)	Faculdade de Ciências Farmacêuticas, Alimentos e Nutrição	Campo Grande
Filosofia	Noturno	Faculdade de Ciências Humanas	Campo Grande
Física (Licenciatura)	Noturno	Instituto de Física	Campo Grande



Curso	Turno	Unidade	Cidade
Física (Bacharelado)	Integral (Matutino e Vespertino)	Instituto de Física	Campo Grande
Fisioterapia	Integral (Matutino e Vespertino)	Instituto Integrado de Saúde	Campo Grande
Geografia (Bacharelado)	Noturno	UFMS de Aquidauana	Aquidauana
	Noturno	Faculdade de Engenharias, Arquitetura e Urbanismo e Geografia	Campo Grande
	Noturno	UFMS de Três Lagoas	Três Lagoas
Geografia (Licenciatura)	Noturno	UFMS de Aquidauana	Aquidauana
	Noturno	UFMS do Pantanal	Corumbá
	Noturno	UFMS de Três Lagoas	Três Lagoas
Gestão Comercial	A Distância	Agência de Educação Digital e a Distância	A Distância
Gestão de Mídias Sociais Digitais	A Distância	Agência de Educação Digital e a Distância	A Distância
Gestão de Recursos Humanos	A Distância	Agência de Educação Digital e a Distância	A Distância
Gestão de Serviços Jurídicos e Notariais	A Distância	Agência de Educação Digital e a Distância	A Distância
História (Bacharelado)	Noturno	Faculdade de Ciências Humanas	Campo Grande
História (Licenciatura)	A Distância	Agência de Educação Digital e a Distância	A Distância
	Noturno	UFMS de Aquidauana	Aquidauana
	Noturno	Faculdade de Ciências Humanas	Campo Grande
	Noturno	UFMS do Pantanal	Corumbá
	Noturno	UFMS de Nova Andradina	Nova Andradina
	Noturno	UFMS de Três Lagoas	Três Lagoas
Inteligência Artificial (Bacharelado)	Integral	Faculdade de Computação	Campo Grande
Jornalismo	Integral (Matutino e Vespertino)	Faculdade de Artes, Letras e Comunicação	Campo Grande
Letras - Português (Licenciatura)	Noturno	UFMS de Coxim	Coxim
Letras - Português/Literatura (Licenciatura)	Noturno	UFMS de Três Lagoas	Três Lagoas
Letras - Português/Espanhol (Licenciatura)	Noturno	UFMS de Aquidauana	Aquidauana
	Matutino	Faculdade de Artes, Letras e Comunicação	Campo Grande
	Noturno	UFMS de Três Lagoas	Três Lagoas
Letras - Português/Inglês (Licenciatura)	Noturno	UFMS de Aquidauana	Aquidauana
	Matutino	Faculdade de Artes, Letras e Comunicação	Campo Grande
	Noturno	UFMS do Pantanal	Corumbá
	Noturno	UFMS de Três Lagoas	Três Lagoas
Licenciatura Intercultural Indígena	Integral	UFMS de Aquidauana	Aquidauana



Curso	Turno	Unidade	Cidade
Matemática (Bacharelado)	Matutino	Instituto de Matemática	Campo Grande
Matemática (Licenciatura)	Vespertino	UFMS de Aquidauana	Aquidauana
	Noturno	Instituto de Matemática	Campo Grande
	Integral (Vespertino e Noturno)	UFMS do Pantanal	Corumbá
	Noturno	UFMS de Paranaíba	Paranaíba
	Noturno	UFMS de Ponta Porã	Ponta Porã
	Noturno	UFMS de Três Lagoas	Três Lagoas
Medicina	Integral (Matutino, Vespertino e Noturno)	Faculdade de Medicina	Campo Grande
	Integral (Matutino, Vespertino e Noturno)	UFMS de Três Lagoas	Três Lagoas
Medicina Veterinária	Integral (Matutino e Vespertino)	Faculdade de Medicina Veterinária e Zootecnia	Campo Grande
	Integral (Matutino e Vespertino)	UFMS de Paranaíba	Paranaíba
Música (Licenciatura)	Noturno	Faculdade de Artes, Letras e Comunicação	Campo Grande
Nutrição	Integral (Matutino e Vespertino)	Faculdade de Ciências Farmacêuticas, Alimentos e Nutrição	Campo Grande
Odontologia	Integral (Matutino e Vespertino)	Faculdade de Odontologia	Campo Grande
Pedagogia	A Distância	Agência de Educação Digital e a Distância	A Distância
	Vespertino	UFMS de Aquidauana	Aquidauana
	Integral (Matutino e Vespertino)	Faculdade de Educação	Campo Grande
	Noturno	Faculdade de Educação	Campo Grande
	Noturno	UFMS do Pantanal	Corumbá
	Noturno	UFMS de Naviraí	Naviraí
	Noturno	UFMS de Ponta Porã	Ponta Porã
	Noturno	UFMS de Três Lagoas	Três Lagoas
Pedagogia Intercultural Indígena	Integral	UFMS de Aquidauana	Aquidauana
Processos Gerenciais	A Distância	Agência de Educação Digital e a Distância	A Distância
	Noturno	Escola de Administração e Negócios	Campo Grande
Psicologia	Integral (Matutino e Vespertino)	Faculdade de Ciências Humanas	Campo Grande
	Integral (Matutino e Vespertino)	UFMS do Pantanal	Corumbá
	Integral (Vespertino e Noturno)	UFMS de Paranaíba	Paranaíba
Química (Bacharelado)	Integral (Matutino e Vespertino)	Instituto de Química	Campo Grande
Química (Licenciatura)	Noturno	Instituto de Química	Campo Grande



Curso	Turno	Unidade	Cidade
Relações Internacionais	Noturno	Escola de Administração e Negócios	Campo Grande
Sistemas de Informação	Noturno	Faculdade de Computação	Campo Grande
	Noturno	UFMS do Pantanal	Corumbá
	Noturno	UFMS de Coxim	Coxim
	Noturno	UFMS de Ponta Porã	Ponta Porã
	Noturno	UFMS de Três Lagoas	Três Lagoas
Tecnologia da Informação	A Distância	Agência de Educação Digital e a Distância	A Distância
Tecnologia em Educação Social	Integral (Semipresencial)	Agência de Educação Digital e a Distância	Campo Grande
Turismo	Matutino	Escola de Administração e Negócios	Campo Grande
Zootecnia	Integral (Matutino e Vespertino)	Faculdade de Medicina Veterinária e Zootecnia	Campo Grande



FORMAS DE INGRESSO NA GRADUAÇÃO

Poderão ingressar nos cursos de graduação da Universidade, conforme o Art. 38 do Regimento Geral da Fundação Universidade Federal de Mato Grosso do Sul, aprovado pela Resolução nº 137/2021 do Conselho Universitário:

- portadores de certificado de conclusão do ensino médio ou equivalente que tenham sido classificados em processo seletivo específico;
- estudantes regulares, por transferência de outras instituições nacionais de ensino superior para cursos afins, mediante existência de vagas e por meio de processo seletivo;
- estudantes regulares, por transferência compulsória para cursos afins, mediante comprovação de atendimento à legislação específica;
- portadores de diploma de curso de graduação reconhecido, mediante existência de vagas e por meio de processo seletivo;
- portadores de diploma de curso de graduação reconhecido, na condição de estudante especial, desde que satisfaça os requisitos definidos em norma específica;
- estudantes excluídos que tenham interesse em dar continuidade aos estudos no mesmo curso, condicionado à existência de vagas, por meio de processo seletivo;
- estudantes regulares de outras instituições, mediante instrumentos jurídicos de cooperação, com instituições nacionais ou internacionais;
- portadores de certificado de conclusão do ensino médio ou equivalente em outro país, mediante instrumentos jurídicos firmados com outros países ou entidades regulamentadoras ou por meio de processo seletivo;
- estudantes da UFMS, por movimentação interna entre cursos afins, mediante existência de vagas e por meio de processo seletivo;
- estudantes estrangeiros vinculados a programas institucionais de mobilidade internacional ou por meio de processo seletivo; e
- estudantes da Universidade, por permuta interna entre cursos afins, desde que satisfaçam requisitos definidos em norma específica;
- permuta interinstitucional;
- matrícula cortesia.

Mais informações sobre os processos seletivos da Universidade: ingresso.ufms.br



REQUERIMENTO ACADÊMICO

Para realizar o requerimentos de documentos de estudante, egresso, estudante especial ou transferência

compulsória, acesse:

prograd.ufms.br/requerimento-academico

OBTENÇÃO DE DIPLOMA OU 2ª VIA DE DIPLOMA

Após verificar que todas as exigências foram cumpridas pelo estudante, a Secretaria Acadêmica do curso realiza a instrução do processo para registro do diploma/certificado. O documento é disponibilizado de

forma virtual por meio do Sistema Acadêmico (Siscad).

Para obter a 2ª via do Diploma, faça um requerimento acadêmico:

prograd.ufms.br/requerimento-academico

REVALIDAÇÃO E RECONHECIMENTO DE DIPLOMAS

Em dezembro de 2016, o MEC publicou a Portaria Normativa Nº 22/2016 estabelecendo que as universidades públicas devem revalidar diplomas estrangeiros de graduação e reconhecer diplomas de pós-graduação stricto sensu (mestrado e doutorado) dos cursos do mesmo nível e área ou, no caso da pós-graduação, que tenham equivalência no âmbito destas instituições. Também dispõe o art. 2º da mesma Portaria que os processos de revalidação e reconhecimento de diplomas devem observar limites e a capacidade de cada instituição. Para tanto, a UFMS publicou a Resolução

Nº 431 do Conselho Universitário, de 28 de agosto de 2025, com as normas para regulamentar o processo.

A UFMS aderiu à Plataforma Carolina Bori e criou um Comitê Permanente de Revalidação e Reconhecimento de Diplomas, responsável pela gestão e acompanhamento das solicitações de revalidação e reconhecimento de diplomas estrangeiros recebidos nesta plataforma governamental.

Mais informações sobre o processo estão disponíveis em: ufms.br/revalidacao-e-reconhecimento-de-diplomas-estrangeiros/

ACOMPANHAMENTO DE EGRESSOS

A Política de Acompanhamento de Egressos da UFMS foi instituída pela Resolução Nº 89 do Conselho Universitário, de 9 de abril de 2021, e tem como objetivo desenvolver mecanismos para atualização das informações a respeito da trajetória profissional dos egressos, subsidiando ações de melhoria e

aprimoramento dos cursos e da Instituição como um todo para o atendimento às demandas da sociedade relacionadas à formação profissional, alicerçada nos princípios e valores éticos e morais que regem a administração pública e a UFMS.

Mais informações: egressos.ufms.br

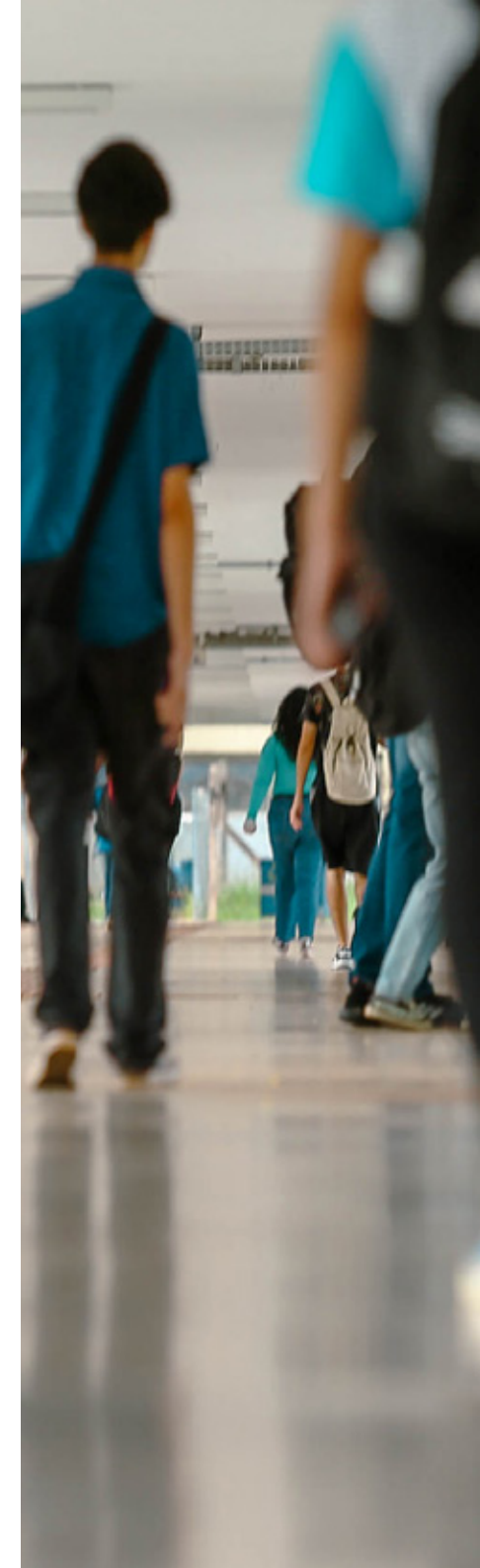



CURSOS DE PÓS-GRADUAÇÃO

A UFMS oferece programas de pós-graduação stricto sensu, que compreendem os cursos de mestrado e doutorado nas modalidades profissional e acadêmico, bem como o Programa de Pós-Doutoramento.

A lista de cursos de mestrado e doutorado está disponível na Página da Pós-Graduação: posgraduacao.ufms.br/portal.

SECRETARIAS ACADÊMICAS DE PÓS-GRADUAÇÃO

Presentes em todas as Unidades Acadêmicas e com funcionamento 24 horas on-line, a Secretaria Acadêmica

orienta, acompanha e executa todas as atividades ligadas aos cursos de mestrado, doutorado e de residência. É responsável pela emissão de documentos como Comprovante de Matrícula, requerimentos, entre outros.

Por meio da página da Pós-Graduação e do aplicativo “Sou UFMS”, disponível na *PlayStore* e na *Apple Store*, os estudantes podem visualizar os horários das disciplinas, as frequências e as notas; acessar a Identidade Estudantil, fazer pesquisas no acervo bibliográfico; acionar o botão Alerta UFMS; e o acompanhar em tempo real do trajeto do ônibus circular interno da Cidade Universitária, o Capi Shuttle.

MESTRADO E DOUTORADO

Curso de Mestrado	Nível	Cidade
Administração	Mestrado	Campo Grande
	Doutorado	Campo Grande
Administração Pública em Rede Nacional	Mestrado Profissional	Campo Grande
Agronomia	Mestrado	Chapadão do Sul
	Doutorado	Chapadão do Sul
Antropologia Social	Mestrado	Campo Grande
Arquitetura e Urbanismo	Mestrado	Campo Grande
Artes em Rede Nacional	Mestrado Profissional	Campo Grande
Biologia Animal	Mestrado	Campo Grande
	Doutorado	Campo Grande
Biologia Vegetal	Mestrado	Campo Grande
	Doutorado	Campo Grande
Bioquímica e Biologia Molecular	Mestrado	Campo Grande
	Doutorado	Campo Grande
Biotecnologia	Mestrado	Campo Grande
	Doutorado	Campo Grande

Curso de Mestrado	Nível	Cidade
Ciência Animal	Mestrado	Campo Grande
	Doutorado	Campo Grande
Ciência da Computação	Mestrado	Campo Grande
	Doutorado	Campo Grande
Ciência dos Materiais	Mestrado	Campo Grande
	Doutorado	Campo Grande
Ciências Contábeis	Mestrado	Campo Grande
Ciências do Movimento	Mestrado	Campo Grande
Ciências Farmacêuticas	Mestrado	Campo Grande
	Doutorado	Campo Grande
Ciências Veterinárias	Mestrado	Campo Grande
	Doutorado	Campo Grande
Computação Aplicada	Mestrado Profissional	Campo Grande
Comunicação	Mestrado	Campo Grande
	Doutorado	Campo Grande
Direito	Mestrado	Campo Grande
	Doutorado	Campo Grande
Doenças Infecciosas e Parasitárias	Mestrado	Campo Grande
	Doutorado	Campo Grande
Ecologia e Conservação	Mestrado	Campo Grande
	Doutorado	Campo Grande
Educação	Mestrado	Campo Grande
	Doutorado	Campo Grande
	Mestrado	Corumbá
	Doutorado	Corumbá
	Mestrado	Três Lagoas
	Mestrado Profissional	Naviraí
Educação Matemática	Mestrado	Campo Grande
	Doutorado	Campo Grande
Eficiência Energética e Sustentabilidade	Mestrado Profissional	Campo Grande
Enfermagem	Mestrado	Campo Grande
	Mestrado	Três Lagoas



Curso de Mestrado	Nível	Cidade
Engenharia de Produção	Mestrado	Campo Grande
Engenharia Elétrica	Mestrado	Campo Grande
Ensino de Ciências	Mestrado	Campo Grande
	Doutorado	Campo Grande
Ensino de Computação	Mestrado Profissional	Campo Grande
Estudos Culturais	Mestrado	Aquidauana
Estudos de Linguagens	Mestrado	Campo Grande
	Doutorado	Campo Grande
Estudos Fronteiriços	Mestrado Profissional	Corumbá
	Doutorado Profissional	Corumbá
Filosofia	Mestrado	Campo Grande
	Mestrado Profissional	Campo Grande
Geografia	Mestrado	Aquidauana
	Mestrado	Três Lagoas
	Doutorado	Três Lagoas
Letras	Mestrado	Três Lagoas
	Doutorado	Três Lagoas
	Mestrado Profissional	Três Lagoas
Matemática em Rede Nacional	Mestrado Profissional	Campo Grande
	Mestrado Profissional	Três Lagoas
Psicologia	Mestrado	Campo Grande
Química	Mestrado	Campo Grande
	Doutorado	Campo Grande
Química em Rede Nacional	Mestrado Profissional	Campo Grande
Recursos Naturais	Mestrado	Campo Grande
	Doutorado	Campo Grande
Saúde da Família	Mestrado Profissional	Campo Grande
Saúde e Desenvolvimento na Região Centro-Oeste	Mestrado	Campo Grande
	Doutorado	Campo Grande
Tecnologias Ambientais	Mestrado	Campo Grande
	Doutorado	Campo Grande



RESIDÊNCIA MÉDICA, UNI E MULTIPROFISSIONAL

Curso	Nível	Cidade
Residência Agrícola em Gestão de Custos Agropecuários	Especialização	Campo Grande
Residência em Psicologia Clínica	Especialização	Campo Grande
Residência em Radiologia Odontológica e Imaginologia	Especialização	Campo Grande
Residência Integrada Multiprofissional em Saúde	Especialização	Campo Grande
Residência Médica em Anestesiologia	Especialização	Campo Grande
Residência Médica em Cardiologia	Especialização	Campo Grande
Residência Médica em Cirurgia Geral	Especialização	Campo Grande
Residência Médica em Cirurgia Vascular	Especialização	Campo Grande
Residência Médica em Clínica Médica	Especialização	Campo Grande
Residência Médica em Dermatologia	Especialização	Campo Grande
Residência Médica em Endocrinologia e Metabologia	Especialização	Campo Grande
Residência Médica em Ginecologia e Obstetrícia	Especialização	Campo Grande
Residência Médica em Homeopatia	Especialização	Campo Grande
Residência Médica em Infectologia	Especialização	Campo Grande
Residência Médica em Medicina de Família e Comunidade	Especialização	Campo Grande
	Especialização	Três Lagoas
Residência Médica em Medicina Intensiva Pediátrica	Especialização	Campo Grande
Residência Médica em Neonatologia	Especialização	Campo Grande
Residência Médica em Neurologia	Especialização	Campo Grande
Residência Médica em Oftalmologia	Especialização	Campo Grande
Residência Médica em Ortopedia e Traumatologia	Especialização	Campo Grande
Residência Médica em Pediatria	Especialização	Campo Grande
Residência Médica em Pneumologia	Especialização	Campo Grande
Residência Médica em Psiquiatria	Especialização	Campo Grande
Residência Médica em Radiologia e Diagnóstico por Imagem	Especialização	Campo Grande
Residência Médica em Reumatologia	Especialização	Campo Grande
Residência Médica em Urologia	Especialização	Campo Grande
Residência Multiprofissional em Cuidados Continuados Integrados	Especialização	Campo Grande
Residência Multiprofissional em Reabilitação Física	Especialização	Campo Grande



Curso	Nível	Cidade
Residência Profissional em Saúde - Medicina Veterinária	Especialização	Campo Grande
Residência Uniprofissional em Enfermagem Obstétrica	Especialização	Campo Grande
Residência Uniprofissional em Saúde	Especialização	Campo Grande

FORMAS DE INGRESSO NA PÓS-GRADUAÇÃO

O ingresso nos cursos de pós-graduação é feito por meio de processo seletivo para candidatos que satisfaçam as exigências estabelecidas em edital de seleção unificada da Pró-Reitoria de Pesquisa e Pós-Graduação. Podem participar candidatos brasileiros e estrangeiros portadores de diploma, devidamente registrado no Brasil, de acordo com o Regimento Geral da UFMS, conforme escolaridade exigida para admissão no curso de interesse.

Na Página da Pós-Graduação, ao selecionar o curso desejado, é possível acessar as principais informações de cada Programa de Pós-Graduação, como as disciplinas, a lista de docentes, formas de contato, etc.

Mais informações: posgraduacao.ufms.br

ESPECIALIZAÇÃO

Os cursos de pós-graduação lato sensu, na modalidade de especialização, estão vinculados à Pró-Reitoria de Extensão, Cultura e Esporte. Ofertados de forma presencial, a distância ou híbrida, são programas de nível superior e de educação continuada, com o objetivo de complementar e atualizar a formação acadêmica, incorporar competências técnicas e desenvolver novos perfis profissionais, com vistas ao aprimoramento da atuação no mundo do trabalho e ao atendimento de demandas por profissionais tecnicamente mais qualificados para os setores público e privado, tendo em vista o desenvolvimento do país.

O ingresso de estudantes será realizado conforme as exigências dispostas em edital de processo seletivo específico, de acordo com Normas para Pós-Graduação Lato Sensu, disponíveis em proece.ufms.br/legislacao-e-normas/

A lista de cursos de pós-graduação lato sensu está disponível na Página da Pós-Graduação: posgraduacao.ufms.br.





BIBLIOTECA CENTRAL

CONCESSÃO DE AUXÍLIOS ESTUDANTIS

Auxílio Permanência - Contribui com as despesas básicas dos estudantes de cursos de graduação presenciais durante o período de graduação na Universidade.

Auxílio Alimentação - Atende necessidades de alimentação dos estudantes de cursos de graduação presenciais e é ofertado nos câmpus que não possuem Restaurante Universitário (RU) ou outra forma de fornecimento da alimentação.

Auxílio Moradia - Destinado ao custeio de locação de imóveis para que os estudantes possam cursar a graduação presencial.

Auxílio Creche - Destinado a discentes com guarda de crianças menores de seis anos, que comprovadamente aguardam vaga em centros de educação infantil no município no qual está matriculado em curso de graduação.

Auxílio Transporte - Para estudantes de cursos presenciais que estudam em municípios onde não há oferta de transporte público coletivo gratuito.

Auxílio para Participação de Estudantes em Eventos - Para contribuir com a formação acadêmica dos estudantes, a UFMS dá apoio financeiro para participação em eventos de caráter científico e técnico-científico, de inovação e empreendedorismo, artísticos e culturais.

Auxílio Emergencial - Ofertado aos estudantes de cursos de graduação presenciais que estejam com dificuldades socioeconômicas emergenciais,

inesperadas e momentâneas, prioritariamente ingressantes e/ou oriundos de municípios distintos do câmpus de matrícula.

Auxílio para Tutoria Pedagógica - É concedido aos estudantes da UFMS para ministrarem aulas de revisão dos conteúdos básicos da Língua Portuguesa, Matemática, Química e Física para os colegas, com intuito de reduzir a evasão escolar.

Auxílio para Apoio ao estudante com deficiência e altas habilidades - Temos uma equipe de estudantes que são apoiadores de outros estudantes que se identificam como pessoas com deficiência (visual, auditiva, locomotora, etc.) e altas habilidades, para acompanhamento em todas suas atividades acadêmicas.

Auxílio para Apoio Educacional em Libras - seleciona estudantes regularmente matriculados nos cursos de graduação e/ou de pós-graduação da UFMS para prestar apoio educacional ao estudante surdo.

Empréstimo de Equipamentos Tecnológicos - Consiste no empréstimo de chromebooks e notebooks aos estudantes regularmente matriculados em cursos de graduação, mestrado e doutorado da UFMS, com renda familiar per capita de até um salário mínimo, que necessitem de equipamento tecnológico para o desenvolvimento das atividades acadêmicas.

Tradução e Interpretação em Libras - para promover acesso à comunicação e informação, a Universidade disponibiliza, mediante solicitação, tradutores e intérpretes de Libras para apoio aos estudantes, professores e técnicos-administrativos surdos.



CONCESSÃO DE BOLSAS DE ENSINO, PESQUISA, EXTENSÃO, EMPREENDEDORISMO E INOVAÇÃO

Programa Institucional de Monitoria - para estudantes atuarem em ação de ensino para melhoria da qualidade dos cursos de graduação da UFMS pela articulação entre teoria e prática, envolvendo-os em atividades didático-pedagógicas.

Bolsa de Iniciação à Docência - para estudantes dos cursos de licenciatura atuarem em iniciativa da Coordenação de Aperfeiçoamento de Pessoal de Nível Superior (Capes), com o objetivo de melhorar a formação, por meio da inserção de bolsistas em escolas públicas para atividades ligadas à sua futura ação como docentes.

Bolsa de Iniciação Científica - busca despertar a vocação científica e estimular jovens talentos, por meio da participação de estudantes de graduação no desenvolvimento de projetos de pesquisa, com orientação de um professor. A vivência propicia o aprendizado de técnicas, métodos de pesquisa e a ética na ciência, além de incentivar o pensamento científico crítico e criativo.

Bolsa de Iniciação Científica nas Ações Afirmativas - objetiva apoiar financeiramente estudantes de graduação da UFMS, orientados por pesquisadores doutores, no desenvolvimento de projetos de iniciação científica. Neste caso, para participar, é necessário que o estudante tenha ingressado na graduação por meio de reserva de vagas, com realização integral do ensino médio em escola pública, de acordo com a Lei Nº 12.711, de 29 de agosto de 2012.

Bolsa de Iniciação em Desenvolvimento Tecnológico e Inovação - busca apoiar financeiramente estudantes de graduação, orientados por pesquisadores doutores, no desenvolvimento de projetos de iniciação tecnológica aprovados no âmbito da UFMS, estimulando o envolvimento em atividades e práticas voltadas para o desenvolvimento científico, tecnológico e de inovação.

Bolsa de Iniciação Científica no Ensino Médio - apoia financeiramente alunos do ensino médio de escolas públicas (municipal, estadual ou federal) do Estado de Mato Grosso do Sul, orientados por pesquisadores doutores da UFMS, no desenvolvimento de projetos de iniciação científica aprovados no âmbito da Universidade.

Programa de Educação Tutorial - para estudantes e professores atuarem nos grupos do Programa de Educação Tutorial, do Ministério da Educação, que desenvolvem atividades de ensino, pesquisa, extensão e inovação para melhoria dos cursos de graduação. A iniciativa estimula a formação de estudantes de graduação como profissionais técnicos, criativos, críticos e com visão global.

Programa de Educação pelo Trabalho para a Saúde - para estudantes e professores atuarem em grupos de aprendizagem tutorial em áreas estratégicas para o Sistema Único de Saúde, patrocinados pelos Ministérios da Saúde e da Educação. O Programa tem como pressuposto a educação pelo trabalho, caracterizando-se como um instrumento



para qualificação em serviço dos profissionais da saúde, bem como de iniciação ao trabalho, dirigidos aos estudantes dos cursos de graduação e de pós-graduação na área da saúde.

Bolsa Promisões - oferece apoio financeiro a alunos estrangeiros participantes do Programa de Estudantes-Convênio de Graduação (PEC-G) regularmente matriculados em cursos de graduação.

Bolsa Pró-Estágio: para proporcionar o aprendizado de competências próprias da atividade profissional para estudantes de graduação, aliado à contextualização curricular. A iniciativa prepara o estudante para o trabalho produtivo e para a vida cidadã, propiciando atividades de aprendizagem social, profissional e cultural.

Bolsa de Extensão - para estudantes, servidores e profissionais externos à UFMS atuarem no desenvolvimento de ações, programas ou projetos de extensão aprovados no âmbito da UFMS, a partir da relação dialógica entre a Universidade e a sociedade.

Bolsa de Ensino - para estudantes no desenvolvimento de projetos de ensino aprovados no âmbito da UFMS.

Bolsa Atleta - para estudantes atletas de alto rendimento, com intuito de incentivar a vivência esportiva e a representação esportiva da UFMS em nível local, nacional e internacional.

Bolsa Artista - incentiva diretamente a criação e a produção cultural na Universidade, por meio da inserção de estudantes de graduação em espaços culturais e projetos artístico-culturais.

Bolsas de Mestrado - apoia financeiramente estudantes de mestrado de programas de pós-graduação stricto sensu da UFMS, com a finalidade de formar recursos humanos de alto nível.

Bolsas de Doutorado - apoia financeiramente estudantes de doutorado de programas de pós-graduação stricto sensu da UFMS, com a finalidade de formar recursos humanos de alto nível.

Bolsas de Doutorado-sanduíche no Exterior - apoia financeiramente a realização de estágio para o desenvolvimento de pesquisa em Instituição de Ensino Superior estrangeira, por estudantes regularmente matriculados em curso de doutorado nos programas de pós-graduação da UFMS.

Bolsas de Pós-Doutorado - apoia financeiramente a inserção de pesquisadores brasileiros e estrangeiros, com título de doutor, em estágio pós-doutoral nos programas de pós-graduação da UFMS, estimulando sua integração com projetos de pesquisa desenvolvidos na Instituição.

Bolsa de Residência Médica em Saúde - apoia financeiramente estudantes de residência para promover atenção integral à saúde, de forma interdisciplinar e resolutiva, contribuindo para o desenvolvimento de práticas assistenciais, de gestão e de pesquisas que favoreçam a implementação e a concretização dos princípios e diretrizes do SUS.

Bolsa de Residência Profissional e Multiprofissional - apoia financeiramente estudantes de residência, com intuito de realizar atividades voltadas para a educação em serviço e destinada às categorias profissionais que integram a área de saúde, excetuada a médica.





OUTROS SERVIÇOS À COMUNIDADE



ACADEMIA AO AR LIVRE

Disponíveis em todos os câmpus, as Academias ao Ar Livre promovem a atividade física para a comunidade universitária. Nos locais, foram instaladas placas com imagens ilustrativas e explicações sobre como realizar os movimentos corporais com os seguintes equipamentos: Abdominal Duplo, Barra Alta Giratória, Barra Fixa, Elíptico Mecânico, Extensor Lombar, Jogo de Barras, Leg Press Duplo, Peitoral Duplo, Puxador Duplo, Simulador de Caminhada, Simulador de Caminhada Lateral, Simulador de Esqui, Simulador de Esqui Triplo, Simulador de Remo e Simulador de Surfe.



ACADEMIA ESCOLA

A Academia Escola, localizada na Cidade Universitária, é utilizada para as disciplinas práticas dos cursos de Educação Física, com a oferta de aulas de musculação e treinamentos físicos para estudantes de graduação e pós-graduação, servidores, participantes do Programa Institucional Universidade Aberta à Pessoa Idosa, colaboradores terceirizados e da Fundação de Apoio à Pesquisa, ao Ensino e à Cultura e a comunidade externa. Confira a lista completa de equipamentos da nossa Academia Escola:

Musculação: Anilhas e barras retas, olímpicas e hexagonais; halteres de diferentes pesos; colchonetes; caneleiras; supino reto e inclinado; leg press 45° e leg press horizontal; cadeira extensora e flexora; mesa flexora; scott; agachamento hack; e panturrilha.

Equipamentos Aeróbicos: Esteiras; bicicletas ergométricas; e elípticos.

Pilates: Bolas suíças; faixas elásticas; e círculo mágico.

Av. Costa e Silva, s/n - Cidade Universitária - CEP 79.070-900 - Campo Grande/MS

Informações: proece.ufms.br/academia-escola-ufms





AUTOCINE

O Autocine da UFMS, localizado na Cidade Universitária, é um patrimônio histórico e cultural de Campo Grande, com grande valor afetivo para a população. Inaugurado em 1972, funcionou por décadas como um cinema drive-in e foi reativado temporariamente em 2020 como alternativa cultural durante a pandemia de Covid-19. Com a finalização das obras, propõe-se um projeto de criação de um pólo permanente de cultura, educação, empreendedorismo e convivência.

BASE DE ESTUDOS DE BONITO

Em uma área de 4,5 hectares, a unidade conta com uma estrutura adequada para atividades administrativas e de pesquisa, ensino e extensão, tanto da graduação quanto da pós-graduação, além de servir de suporte para a realização de projetos acadêmicos voltados para a região, vocacionada para o Turismo e o Meio Ambiente.

(67) 3255-5400

selab.propp@ufms.br

Rodovia Bonito / Três Morros - KM 0 - Zona Rural - CEP 79290-000 - Bonito /MS - Brasil





BASE DE ESTUDOS DO PANTANAL

É o principal centro de desenvolvimento científico sobre o ecossistema na maior área alagada do planeta. Os primeiros estudos da UFMS no final dos anos 70 indicaram a necessidade da construção de uma unidade no Pantanal. A base entrou em funcionamento no início dos anos 90 e hoje é administrada pela Pró-Reitora de Pesquisa e Pós-Graduação (Propp).

Com 1.371,63 m de área construída, a Base de Estudos está localizada às margens do Rio Miranda. Composta por um conjunto de prédios que conta com alojamentos, refeitório, auditório, biblioteca, despensa, lavanderia, gerador de energia, telefonia, energia elétrica rural, laboratório de informática, salas de aula, veículos para transporte terrestre e fluvial, e ambulatório para atendimento médico-odontológico e de análises clínicas para a população local. A rica biodiversidade da Base de Estudos propicia a pesquisadores de todas as áreas do conhecimento um local adequado para o desenvolvimento de projetos de dissertações e teses, treinamento de recursos humanos nas diferentes áreas do conhecimento relativos ao Pantanal, entre outras atividades multidisciplinares junto à população pantaneira.

(67) 3345-7217

selab.propp@ufms.br

BRINQUEDOTECA

Com unidades na Cidade Universitária e nos Câmpus da UFMS de Aquidauana, Coxim, Naviraí, Ponta Porã, Três Lagoas e do Pantanal, as brinquedotecas atendem semanalmente filhos e filhas de servidores, estudantes e colaboradores terceirizados da Universidade, com o objetivo de estimular o desenvolvimento psicológico, físico e social de crianças, por meio do brincar.





CAMERATA MADEIRAS DEDILHADAS

É o conjunto formado por estudantes e egressos da UFMS, que combina o timbre do violão aos instrumentos do naipe de madeiras. O repertório é formado por obras do barroco, clássico, além de música clássica brasileira e regional sul-mato-grossense. Tem atuação artística relevante e já se apresentou em festivais e eventos reconhecidos em Mato Grosso do Sul e em outras regiões do país.

proece.ufms.br



CASA DE CIÊNCIA E CULTURA

A Casa da Ciência e Cultura é um programa de extensão com o propósito de popularizar e difundir a ciência, promover a inclusão social e estimular jovens para as carreiras científicas. O espaço fica localizado no estacionamento do Teatro Glauce Rocha, na Cidade Universitária.

(67) 3345-7487

casadaciencia.ufms.br

Av. Costa e Silva, s/n - Cidade Universitária - CEP 79.070-900 - Campo Grande/MS

■CLUBE DE ASTRONOMIA CARL SAGAN

O clube dispõe de dois telescópios para serem usados em observações e também de outros equipamentos, como dois grandes instrumentos ópticos refletores. A atuação ocorre por meio de observações do céu abertas e gratuitas na Cidade Universitária, especialmente na Casa da Ciência e Cultura, e em escolas públicas; cursos básicos de astronomia; grupos de estudo; palestras e conversas sobre o tema.

[instagram.com/clubecarlsagan/](https://www.instagram.com/clubecarlsagan/)

Av. Costa e Silva, s/n - Cidade Universitária - CEP 79.070-900 - Campo Grande/MS





CENTRO CULTURAL DA UFMS DE AQUIDAUANA

Inaugurado em 2024, o Centro Cultural do Câmpus da UFMS de Aquidauana é um espaço voltado para o compartilhamento de vivências, experiências, histórias, arte e cultura, criado como um ponto de referência para a interação entre a população de Aquidauana e região com a UFMS. O espaço também é sede dos laboratórios Manoel de Barros, de Empreendedorismo Sociocultural e de Espaço de Memória e Pesquisa: Guerra do Paraguai “Mbyá”, que promovem estudos e projetos ligados à cultura regional, incentivam práticas de inovação e que preservam a história local.

Horário de funcionamento para a comunidade externa:

Terças e quintas-feiras: 7h às 11h e das 13h às 17h

(67) 3241-0366

centrocultural.cpaq@ufms.br

cpaq.ufms.br/centro-cultural/

R. Pandiá Calógeras, 387 - Centro - 79200-000 - Aquidauana/MS

CLÍNICA ESCOLA INTEGRADA

Com unidades na Cidade Universitária e nos Câmpus da UFMS de Coxim e de Três Lagoas, a Clínica Escola Integrada da UFMS oferece atendimentos em saúde para estudantes, servidores e a população em geral, de forma gratuita, bem como a integração entre os cursos da área, como Enfermagem, Fisioterapia e Nutrição para o desenvolvimento de ações de ensino, pesquisa e extensão.

■ CIDADE UNIVERSITÁRIA

De segunda a sexta: das 7h às 17h

(67) 3345-7967/7968

clinicaescolainisa.ufms.br/

Av. Costa e Silva, s/n - Cidade Universitária CEP 79.070-900 - Campo Grande/MS

■ UFMS DE COXIM

Rua Eri Barbosa, 103 - Bairro Senhor Divino - Coxim/MS





■ UFMS DE TRÊS LAGOAS

De segunda a sexta: das 7h às 11h e das 13h às 17h
(67) 3509-3745

Av. Capitão Olinto Mancini, 1662 - Unidade 1 da UFMS de Três Lagoas - CEP 79603-011- Três Lagoas/MS

CLÍNICA ODONTOLÓGICA

Referência no Estado, a Faculdade de Odontologia oferece à população, por meio da prática acadêmica, uma série de serviços que compõem a formação do cirurgião-dentista, como dentística, cirurgia, endodontia, prótese, patologia bucal, entre outros. Há também serviços de odontologia para bebês, odontopediatria e o tratamento direcionado às pessoas portadoras de necessidades especiais de atendimentos, sejam de origem neurológica ou físico-motora.

De segunda a sexta: das 7h às 11h e das 13h às 17h.

Agendamentos: (67) 3345-7682

faodo.ufms.br/secao-de-servico/

Av. Costa e Silva, s/n - Cidade Universitária - CEP 79.070-900 - Campo Grande/MS





COMPLEXO AQUÁTICO E ESPORTIVO

Conjunto poliesportivo formado por piscina olímpica com foço e quadras com capacidade de atender a diversas modalidades, como Basquete, Vôlei, Handball, Tênis, Futsal, Beach Tênis, Vôlei de Praia, entre outras.

Av. Costa e Silva, s/n - Cidade Universitária - CEP 79.070-900 - Campo Grande/MS

proece.ufms.br/diretorias/diel/espacos-esportivos/

Agendamento: agendamentos.ufms.br/



CONCHA ACÚSTICA

Localizada na Cidade Universitária, possui capacidade para trezentas pessoas e constitui um espaço democrático onde se apresentam bandas de rock, teatro de rua, grupos de samba, números de dança, entre outros. Mensalmente, é realizado o evento Sexta na Concha, com a participação de estudantes e artistas regionais.

proece.ufms.br





CURSINHO UFMS

Com aulas on-line e ao vivo, o Cursinho UFMS contempla todas as áreas de conhecimento, como Matemática, Humanas 1 e 2, Inglês, Biologia, Física, Química, Linguagens e Redação, para preparação de candidatos que desejam ingressar na UFMS por meio do Vestibular e do Programa de Avaliação Seriada Seletiva (PASSE) UFMS, com apoio de professores especialistas, mestres e doutores e tutoria de estudantes e técnicos-administrativos.

Aulas on-line e ao vivo

Segunda a quinta-feira: 19h às 22h

cursinho.ufms.br/

cursinho@ufms.br

(67) 3345-7426

EDITORA UFMS

Criada em 1993, a Editora UFMS tem a missão de transformar em produção bibliográfica parte do conhecimento gerado dentro da Universidade. É a unidade responsável pelo planejamento e produção editorial da Universidade. Dedica-se à publicação de obras em formato de livros; periódicos relacionados à produção científica das faculdades e programas de pós-graduação da Instituição; livretos para uso didático nas atividades de Ensino, Pesquisa, Extensão, Empreendedorismo e Inovação; e e-books (livros, livretos e periódicos em versão digital).

(67) 3345-7239

editora.ufms.br

sedit.agecom@ufms.br

Av. Costa e Silva, s/n - Cidade Universitária - Setor 2, Bloco 6 CEP 79.070-900 - Campo Grande/MS

■ CATÁLOGO DE OBRAS

Com amplo acervo, o foco da Editora UFMS é a publicação do conhecimento produzido na Universidade. Acesse os e-books gratuitos no Repositório Institucional: repositorio.ufms.br/handle/123456789/3421





■PUBLICAÇÃO

A Editora UFMS é responsável pela publicação de livros e livretos digitais, além de e-books da pós-graduação e cadernos da pós-graduação.

Acesse editora.ufms.br/editais-de-submissao/

■PONTO DE CONEXÃO CIENTÍFICA

O Ponto de Conexão Científica da UFMS, localizado no Corredor Central da Cidade Universitária, é responsável pela exposição e vendas de obras publicadas pela Editora UFMS, além da comercialização de produtos institucionais da grife UFMS, como bonés, canecas, camisetas, moletons, adesivos, entre outros. Aqueles que tiverem interesse de adquirir as produções técnicas e científicas no formato físico, podem também conhecer a Livraria Itinerante, uma unidade móvel que percorrerá todos os câmpus e irá circular nos eventos institucionais.

(67) 3345-7213

livrariaufms@fapec.org

Av. Costa e Silva, s/n - Cidade Universitária - Setor 1, Bloco 3, Corredor Central CEP 79.070-900 - Campo Grande/MS

ELETROPOSTO

Instalado na Cidade Universitária, o Eletroposto da UFMS é o primeiro de carga rápida do Estado e une inovação, sustentabilidade e pesquisa. A iniciativa beneficia proprietários de veículos elétricos, testa novas tecnologias como o carregamento sem fio e o uso de energia fotovoltaica, e funciona também como laboratório, gerando dados para teses, dissertações e artigos científicos. O projeto é desenvolvido por professores, técnicos e estudantes da UFMS em parceria com órgãos públicos e empresas.



ESCOLA DE DANÇA

A Escola de Dança da UFMS é um projeto de extensão que promove o ensino e a prática da dança para todas as idades. Com uma equipe de professores qualificados, oferece aulas de Ballet, Dança Contemporânea, Jazz, Danças Brasileiras, Dança do Ventre e K-Pop.

escoladedanca.ufms.br

escoladedanca.proece@ufms.br



ESCOLA DE MÚSICA

A Escola de Música oferece aulas coletivas de instrumentos, canto, teoria musical e musicalização infantil a um preço acessível para estudantes, professores, técnicos-administrativos, colaboradores e pessoas da comunidade externa. As atividades são ministradas por professores e estudantes do curso de Licenciatura em Música.

(67) 3345-3932

emusica.faalc@ufms.br

escolademusica.ufms.br

Av. Senador Filinto Muller, s/n - Vila Ipiranga - CEP 79080-190 - Campo Grande/MS | Bloco 22 - Acesso pelo portão 4 - Lago do Amor



ESCRITÓRIO MODELO DE ASSISTÊNCIA JURÍDICA

Por meio da cultura jurídica humanizada, o Escritório Modelo de Assistência Jurídica (Emaj) oferece uma formação sensível aos estudantes dos cursos de Direito da Universidade. Com unidades na Cidade Universitária e nos Câmpus da UFMS Coxim, Três Lagoas e do Pantanal, o Emaj presta atendimentos presenciais e on-line, aproximando a teoria da prática por meio de um conjunto de ações processuais e contínuas de caráter educativo e pedagógico, social, cultural e científico.



ESPLANADA DO MORENÃO

Espaço para convivência e lazer na Cidade Universitária, aberto para toda a comunidade sul-mato-grossense. Trata-se de um espaço livre de mais de 3 mil m² em frente às rampas do Estádio Morenã, com excelente condição de segurança. Desde a sua revitalização, abriga o Parque da Ciência e tem sido usado para shows, feiras e eventos, além de ser adequado para receber atividades esportivas para paratletas e para o público infantil, por seu piso regular e pelas pinturas temáticas infantis.





ESTÁDIO MORENÃO

Inaugurado em 7 de março de 1971, o Estádio Pedro Pedrossian, o Morenã, é um patrimônio cultural e esportivo da sociedade sul-mato-grossense. Projetado pelos arquitetos Avedis Balabanian e Ciríaco Maymone, o local possui cerca de 50 mil metros quadrados e capacidade para 30 mil pessoas, sendo considerado o maior estádio universitário do país.



FARMÁCIA ESCOLA

A Farmácia Escola UFMS oferece atendimentos gratuitos à população, com o objetivo de contribuir para a manutenção da saúde e qualidade de vida. O serviço promove atendimento especializado para pacientes com esclerose múltipla, asma, doença pulmonar obstrutiva crônica, esclerose lateral amiotrófica e esclerose sistêmica atendidos no ambulatório do Hospital Universitário Maria Aparecida Pedrossian (Humap-UFMS/Ebserh). Além da dispensa dos medicamentos, os farmacêuticos realizam o acompanhamento do paciente, com orientações sobre o uso de medicamentos e a identificação de problemas relacionados à saúde. Há, ainda, a oferta de atendimentos farmacêuticos, como a aferição da pressão arterial, bioimpedância, medição da glicemia capilar e do pico de fluxo expiratório.





FARMÁCIA ESCOLA (continuação)

Horários de atendimento à comunidade externa:

Segunda-feira: 13h30 às 16h30

Terça-feira: 7h30 às 11h

Quarta-feira: 7h30 às 11h

Quinta-feira: 7h30 às 11h e das 13h30 às 16h30

(67) 3345-7781

cofa.facfan@ufms.br

facfan.ufms.br/farmacia-escola/

Av. Senador Filinto Müller, 312 - Cidade Universitária - B. Piratininga -
Campo Grande/MS

FAZENDAS ESCOLAS

Com unidades vinculadas à Faculdade de Medicina Veterinária e Zootecnia, em Terenos, ao Câmpus da UFMS de Paranaíba e ao Câmpus da UFMS de Chapadão de Sul, as fazendas escolas atuam no ensino, pesquisa e extensão dos cursos de Medicina Veterinária e Zootecnia, por meio de atividades práticas relacionadas à produção animal, como bovinocultura de leite e corte, ovinocultura, equideocultura, confinamento de gado de corte, suinocultura, além de produção de forragens e pastagens, apicultura e fabricação de ração.

Localização da Fazenda Escola da Cidade Universitária: Rodovia BR 262, KM 380 - Primeira entrada a direita - Sentido Campo Grande – Terenos

Localização da Fazenda Escola da UFMS de Chapadão do Sul: Rodovia MS 306, km 105, Caixa Postal 112 – Chapadão do Sul





GINÁSIO MORENINHO

Inaugurado em 1976 e localizado na Cidade Universitária, o Ginásio de Esportes Eric Tinoco Marques, conhecido como Moreninho, é um importante espaço para prática esportiva na UFMS. Além de aulas para estudantes da Faculdade de Educação e treinamento dos times esportivos, o ginásio recebe eventos como o Integra UFMS, a Feira de Tecnologias, Engenharias e Ciências de Mato Grosso do Sul (Fetec MS), colações de grau e exposições.

Av. Costa e Silva, s/n - Cidade Universitária - Setor 1, Bloco 51 - CEP 79.070-900 - Campo Grande/MS

Agendamento: agendamentos.ufms.br/

GRUPO VOCAL CANTEMUS

O CanteMus – Laboratório da Voz é um grupo vocal formado por alunos da UFMS que, desde 2017, realiza atividades de pesquisa, produção e divulgação da música coral em diferentes espaços. O projeto busca o desenvolvimento vocal pleno e saudável, com orientações sobre saúde e técnica vocal, envolvendo grupos adultos diversos – como coro jovem, universitário, feminino e de terceira idade – em distintos níveis de aprendizado. Os ensaios e aulas resultam em apresentações públicas, presenciais ou virtuais, que podem circular também fora do câmpus. Além disso, o CanteMus é um espaço de pesquisa, voltado à escolha de repertórios e metodologias adequadas para cada grupo.

proece.ufms.br



HOSPITAL UNIVERSITÁRIO

Inaugurado em 1971, o Hospital Universitário Maria Aparecida Pedrossian (Humap-UFMS/Ebserh) é totalmente público e faz parte da Rede da Empresa Brasileira de Serviços Hospitalares (Rede Ebserh), vinculada ao Ministério da Educação, desde dezembro de 2013.

Assim como outros 44 hospitais universitários federais, o Humap-UFMS/Ebserh atende pacientes do Sistema Único de Saúde (SUS), ao mesmo tempo em que apoia a formação de profissionais de saúde e o desenvolvimento de pesquisas e inovação.

Dessa forma, todos os usuários do SUS devem seguir a seguinte regulamentação:

1. Realizar uma consulta com um médico em uma Unidade de Básica de Saúde de sua localidade;
2. Caso haja necessidade, a Unidade de Saúde agendará, via Sistema de Regulação, a consulta com um especialista da área, gerando o código de autorização que autorizará seu atendimento na rede especializada.

(67) 3345-3000

humap@ebserh.gov.br

ebserh.gov.br/web/humap-ufms

Av. Sen. Filinto Muller, s/n - Vila Ipiranga - CEP 79.080-190 - Campo Grande/MS

HOSPITAL VETERINÁRIO

Inaugurado em 1982, o Hospital Veterinário promove atendimento de saúde a animais domésticos e silvestres, nas suas diferentes modalidades. Com salas de aula, laboratórios, ambulatorios de atendimento, centro de diagnóstico por imagem e centros cirúrgicos, a unidade tem como função primária servir de campo prático e especializado para a graduação e pós-graduação no ensino, pesquisa, extensão e a prestação de serviços à comunidade.

Segunda a sexta-feira: das 7h às 11h e das 13h às 17h

Distribuição de senhas para todo o público às 7h e às 13h, por ordem de chegada

(67) 3345-3610

gab.famez@ufms.br

famez.ufms.br/informacoes-hovet

Av. Senador Filinto Muller, 2443, CEP 79.070-900 - Campo Grande/MS





HUB DE INOVAÇÃO

■ PANTANAL INOVAÇÃO E MODELAGEM EMPREENDEDORA

Responsável por apoiar o desenvolvimento de novos empreendimentos e a capacitação de potenciais empreendedores. A unidade de apoio vinculada à Agência de Inovação, com unidades em todos os câmpus da UFMS, oferece programas de pré-incubação, incubação e aceleração de startups, que permitem o acesso do empreendimento à infraestrutura da UFMS e ao suporte técnico viabilizado por meio de consultorias oferecidas pelos professores da UFMS e por parceiros da Instituição.

De segunda a sexta: das 7h às 11h e das 13h às 17h

(67) 3345-7793

inovacao.aginova@ufms.br

Consulte endereços em pime.ufms.br

■ PROGRAMA UFMS JÚNIOR

O Programa incentiva a cultura do empreendedorismo no meio acadêmico e na região, por meio do apoio, direcionamento e acompanhamento

das atividades de fundação e manutenção das empresas juniores (EJs) na Universidade. Com a oferta de serviços de qualidade e abaixo do custo de mercado, essas EJs são criadas e administradas por estudantes de graduação, orientados por um professor, para ampliar o crescimento pessoal e profissional dos integrantes.

De segunda a sexta: das 7h às 11h e das 13h às 17h

(67) 3345-7793

ufmsjr.ufms.br

ufmsjr@ufms.br

inovacao.aginova@ufms.br

Av. Costa e Silva, s/n - Cidade Universitária CEP 79.070-900 - Campo Grande/MS

■ TIMES ENACTUS

A Universidade também promove o empreendedorismo social, por meio da criação e suporte a equipes formadas por estudantes e professores, fortalecendo iniciativas em todos os câmpus, com apoio da Enactus Brasil. Conheça os times da UFMS: link.ufms.br/times-enactus





INTERPRETAÇÃO E TRADUÇÃO

O Setor de Tradução e Línguas é a unidade da Agência de Internacionalização responsável pelas ações de interpretação e tradução envolvendo idiomas estrangeiros na UFMS, como inglês, espanhol e francês.

De segunda a sexta: das 7h às 11h e das 13h às 17h

(67) 3345- 3945

traducao.aginter@ufms.br

LABCRIE

O Laboratório de Criatividade e Inovação para a Educação Básica (Labcrie) são espaços dinâmicos que apoiam a formação continuada dos docentes da Educação Básica, onde professores podem experimentar novos equipamentos e metodologias para a inovação em sala de aula. Há uma unidade na UFMS, localizada no setor 2 da Cidade Universitária, e outros espaços em fase de implementação em todos os câmpus.

Av. Costa e Silva, s/n - Complexo EaD e Escola de Extensão (Bloco 6) da Cidade Universitária - CEP 79.070-900 - Campo Grande/MS





MADRIGAL MS

É um projeto de extensão e pesquisa, que atua como parte das atividades do Núcleo Sinfônico UFMS e do Movimento Coral da UFMS. O grupo é formado por um coro de câmara dedicado à formação musical, criação de plateias e produção de concertos com enfoque didático.



MEMORIAL GLAUCE ROCHA

Localizado em sala anexa ao hall do Teatro Glauce Rocha, inaugurado em 1971, o memorial é uma homenagem póstuma à atriz campo-grandense que se destacou como uma das grandes atrizes do teatro e do cinema brasileiro. O espaço apresenta a vida e a carreira da atriz, com fotografias, livros, cartazes de peças, entre outros materiais.

Av. Costa e Silva, s/n - Cidade Universitária - CEP 79.070-900 - Campo Grande/MS



MEMORIAL HENRIQUE SPENGLER

O Memorial Henrique Spengler, sob coordenação do Câmpus da UFMS de Coxim, é um espaço aberto de guarda e conservação das obras e dos objetos pessoais do artista plástico Henrique de Melo Spengler, figura de expressiva atuação nas esferas política e cultural de Mato Grosso do Sul, especialmente nas questões relacionadas à construção identitária sul-mato-grossense, tema principal abordado em sua arte. As gravuras e telas produzidas por Spengler inspiram-se na iconografia Kadiwéu.

Segunda a sexta-feira: 7h às 11h e das 13h às 17h

(67) 3291-0202

cpcx.ufms.com.br/memorial

Rua Jandira Cardeal Figueiredo, 80 – Centro, Coxim/MS

MERCADO ESCOLA

Localizado ao lado do Ginásio Moreninho, o Mercado Escola da UFMS atua como centro de estudos e comercialização da produção orgânica e agroecológica da agricultura familiar de Mato Grosso do Sul. A estrutura é composta por laboratórios e salas para formação e orientação para as boas práticas e um pátio externo coberto.

Comercialização de verduras, legumes, frutas, doces, artesanatos e outros itens produzidos por agricultores familiares, povos e comunidades tradicionais e empreendedores de economia criativa.

Quintas-feiras: 10h30 às 18h30

Av. Costa e Silva, s/n - Cidade Universitária - CEP 79.070-900 - Campo Grande/MS





MUSEU DE ARQUEOLOGIA

Criado em 2006, o Museu de Arqueologia (Muarq) coleta e investiga dados pré-históricos e da história regional. O acervo possui mais de 250 mil peças, algumas com até 12 mil anos de história, todas encontradas em território sul-mato-grossense.

Segunda a sexta-feira: das 8h às 11h e das 13h às 17h

searq.proece@ufms.br

muarq.ufms.br



MUSEU DE CIÊNCIA E TECNOLOGIA

Localizado no subsolo do Estádio Moreirão e aberto à comunidade, o Museu de Ciência e Tecnologia da UFMS aproxima a comunidade universitária e o incrível mundo da Ciência. O Museu é composto por espaço administrativo, auditório imersivo e o módulo Universo, que utilizam tecnologias, como óculos de realidade virtual, projeções e telas touchscreen, para tornar o acesso ao conhecimento mais divertido e interativo.



NÚCLEO SINFÔNICO DA UFMS

Surgiu com o intuito de complementar as atividades dos estudantes do curso de Licenciatura em Música da UFMS e oferecer formação continuada aos instrumentistas de sopro e percussão da comunidade local. Com o passar do tempo, a iniciativa foi reformulada e se transformou no Núcleo Sinfônico da UFMS, contemplando a difusão musical, realização de concertos, produção de vídeos musicais e manutenção de grupos sinfônicos. Os interessados podem ingressar na Banda e Orquestra Experimental Comunitária por meio de audições.



PARQUE DA CIÊNCIA

O Parque da Ciência, localizado na Esplanada do Morenã, visa popularizar a ciência e aproximar os alunos da Educação Básica do conhecimento produzido na Universidade. Monumentos como o Balanço de Ressonância, o Mosaico Interativo, a Alavanca de Arquimedes, entre outros, auxiliam no entendimento sobre as leis da física.

Informações e agendamentos de visitas guiadas em:

parquedaciencia.ufms.br/





PROGRAMA DE EXTENSÃO DE ENSINO DE LÍNGUAS

O Programa de Extensão de Ensino de Línguas (Progeli) oferece cursos de inglês, espanhol, italiano, francês, alemão, japonês, português para estrangeiros, Libras e guarani a um preço acessível para estudantes, servidores e a população em geral. As aulas são ofertadas de forma presencial, na Cidade Universitária, e de forma on-line, ministradas por estudantes, sob supervisão de um professor.

Veja como se inscrever no Progeli em: progeli.ufms.br/

PROJETO CORAL INFANTO-JUVENIL DA UFMS - PCIU

O Projeto Coral Infantojuvenil da UFMS ensina música a crianças e adolescentes por meio do canto coral, dividido em dois grupos: New (iniciantes) e Alfa (avançado). Criado em 2013, envolve estudantes e egressos de Música como monitores e instrumentistas e já participou de festivais, gravações e eventos culturais no Brasil e no exterior. Seus resultados são apresentados em congressos e servem de referência acadêmica, além de terem inspirado novos projetos.

(67) 3345-3932

pciu.ufms.br

Av. Senador Filinto Muller, s/n - Vila Ipiranga

CEP 79.080-190 - Campo Grande/MS

Bloco 22 - Acesso pelo portão 4 - Lago do Amor



PROTEÇÃO DA PROPRIEDADE INTELECTUAL

O Núcleo de Inovação Tecnológica é a unidade responsável por realizar a gestão da propriedade intelectual da UFMS. Servidores, pesquisadores e estudantes podem solicitar o registro a avaliação de patenteabilidade de produtos, processos, softwares ou marcas.

Outras proteções disponíveis:

Desenho industrial

Topografia de circuitos integrados

Indicação Geográfica

(67) 3345-7188

nit.aginova@ufms.br

RÁDIO EDUCATIVA UFMS 99.9

No ar desde 2016, a Rádio Educativa UFMS 99.9 oferece música de qualidade e informação para toda a comunidade universitária e a sociedade sul-mato-grossense. A emissora conta com três estúdios digitais, sendo um de transmissão ao vivo, em amplo espaço, de fácil acesso e integrada à Universidade, por meio da Agência de Comunicação Social e Científica. A emissora oferece produção e difusão de programação singular e plural de caráter educativo, cultural e informativo, não tendo caráter comercial e nem fins lucrativos.

(67) 3345-7182

radioeducativa@ufms.br

educativa.ufms.br

99.9 FM

Av. Costa e Silva, s/n - Cidade Universitária - Setor 2, Bloco 6 CEP 79.070-900 - Campo Grande/MS





RESTAURANTES UNIVERSITÁRIOS (RU)

O RU oferece alimentação para a comunidade universitária. Todos os estudantes matriculados em cursos de graduação e pós-graduação de todos os câmpus podem realizar refeições nos restaurantes da Cidade Universitária e dos Câmpus da UFMS de Aquidauana, do Pantanal e de Três Lagoas.

O RU funciona de segunda a sexta, para almoço e jantar, e aos sábados para almoço. Há ainda a oferta de café da manhã na Cidade Universitária.

proaes.ufms.br/diretorias/diaes/seali/restaurante-universitario-cidade-universitaria/

SALA VERDE

A Sala Verde da UFMS, localizada na Pró-Reitoria de Cidadania e Sustentabilidade, é um espaço dedicado à educação ambiental e à promoção da sustentabilidade, certificado pelo projeto Salas Verdes do Ministério do Meio Ambiente e Mudança do Clima. Aberta à comunidade universitária e à sociedade, oferece um ambiente para atividades lúdicas, jogos, capacitações e palestras que estimulam a reflexão sobre a preservação dos três principais biomas do estado de Mato Grosso do Sul. A iniciativa visa fortalecer a conscientização socioambiental e estimular práticas sustentáveis por meio da educação não formal.

Agendamentos em: procids.ufms.br/sala-verde-ufms/





SERVIÇO-ESCOLA DE PSICOLOGIA

A UFMS oferta acompanhamento psicológico gratuito para a comunidade universitária e para a sociedade em geral na Cidade Universitária e nos Câmpus de Paranaíba e do Pantanal. Os atendimentos são feitos por estudantes, sob supervisão dos professores.

■CIDADE UNIVERSITÁRIA

Segunda a sexta-feira: 8h às 11h e das 13h às 16h

(67) 3345-7802

uap-clips.fach@ufms.br

Av. Senador Filinto Muller, s/n - Vila Ipiranga - CEP: 79.080-190 Campo Grande/MS

■UFMS DO PANTANAL

Segunda a sexta-feira: 8h às 11h e das 14h às 19h

(67) 3234-6879 e (67) 3234-6825

clinpsi.cpan@ufms.br

cpan.ufms.br/academicos/secao-de-psicologia/

Av. Rio Branco, 1270 - Bairro Universitário - CEP 79.304-902 - Corumbá/MS

■UFMS DE PARANAÍBA

Segunda a quinta-feira: 8h às 20h

Sexta-feira: 7h às 11h e das 13h às 17h

(67) 3669-0117

cpar.ufms.br/clinica-de-psicologia

Av. Pedro Pedrossian, 725 - Bairro Universitário - Paranaíba/MS





SERVIÇOS DIGITAIS

A UFMS possui por melhoria de processos por meio da transformação digital e oferece um portfólio completo de soluções tecnológicas testadas e comprovadas em diversos ambientes. Os serviços digitais estão dispostos no Catálogo de Sistemas e Serviços para Instituições Externas:

agetic.ufms.br/catalogo_sistemas_servicos_instituicoes_externas/

TEATRO GLAUCE ROCHA

Localizado na Cidade Universitária, o Teatro Glaucé Rocha é considerado o mais importante palco do estado de Mato Grosso do Sul. O espaço conta com mais de 700 lugares e foi batizado em homenagem à atriz nascida na capital. Ao longo do ano, o Glaucé Rocha recebe apresentações artísticas e culturais, e espetáculos de dança, música e teatro. O local também sedia seminários, encontros e congressos.

Agendamento e informações:

proece.ufms.br/teatroglaucerocha/agendamentotgr/

Av. Costa e Silva, s/n - Cidade Universitária - CEP 79.070-900 - Campo Grande/MS





TV UFMS

Criada em 1999, a TV UFMS foi a primeira televisão universitária a ter sua programação disponibilizada pelo Canal Universitário da NET Campo Grande (14). No ar há mais de 25 anos, conta com informação jornalística, programas especiais e entrevistas. e, com o objetivo de atrair um público interessado em educação e cultura, passou a expandir a sua cobertura para as redes sociais desde 2017.

(67) 3345-7023

tvufms.agecom@ufms.br

youtube.com/tvufms

Av. Costa e Silva, s/n - Cidade Universitária - Setor 2, Bloco 6 CEP 79.070-900 - Campo Grande/MS



UNIVERSIDADE ABERTA À PESSOA IDOSA

Em expansão para todos os câmpus da UFMS, o programa institucional Universidade Aberta à Pessoa Idosa (Unapi) oferece atividades de extensão, cultura e esporte, além de disciplinas isoladas de graduação presencial para pessoas com 60 anos ou mais.

Criada em 2011, a iniciativa favorece a estimulação física e cognitiva, a interação social e o desenvolvimento de habilidades e competências com foco na autonomia, independência e cidadania plena da pessoa idosa.

unapi.ufms.br/

unapi.proece@ufms.br

(67) 3345-7992





USINA DE HIDROGÊNIO VERDE

O projeto piloto industrial da usina de hidrogênio verde do Centro-Oeste, voltada para produção de energia limpa e renovável, está instalado na Cidade Universitária e agrega também o Laboratório de Multiusuário de Estudos sobre o Hidrogênio Verde da UFMS – H2V+. A iniciativa inovadora e pioneira em Mato Grosso do Sul foi desenvolvida por meio de parceria entre a Universidade e a Rede Brasileira de Certificação, Pesquisa e Inovação (RBCIP), com investimento da empresa Green World Energy Hydrogen (GWE).

VEM PRA UFMS

O Programa Institucional Vem Pra UFMS busca proporcionar aos estudantes e visitantes contato com a cultura acadêmica promovida e vivenciada na UFMS. Para isso, apresentamos diversos espaços de ensino, pesquisa, extensão e inovação, além de divulgarmos os cursos oferecidos na Universidade. Nosso objetivo é tornar o conhecimento e a arte produzidos na UFMS acessíveis à toda a população sul-mato-grossense, promovendo o diálogo entre a comunidade universitária e a sociedade. Entre as ações realizadas temos o Cursinho UFMS, o “Vem pra UFMS: Ciência nas Escolas”, o “Ciência pra quê?”, o Parque da Ciência e o Museu de Ciência e Tecnologia.

dipc.proece@ufms.br

(67) 3345-7246

@vempraufms

ENDEREÇOS E TELEFONES

Câmpus	Unidade	Endereço	Telefone	E-mail	Site
Cidade Universitária	Reitoria	Av. Costa e Silva, s/n Cidade Universitária CEP 79.070-900 Campo Grande/MS	(67) 3345-7010	reitoria@ufms.br	www.ufms.br
	Pró-Reitoria de Administração e Infraestrutura		(67) 3345-7053	gab.proadi@ufms.br	www.proadi.ufms.br
	Pró-Reitoria de Assuntos Estudantis		(67) 3345-7098	gab.proaes@ufms.br	www.proaes.ufms.br
	Pró-Reitoria de Cidadania e Sustentabilidade		(67) 3345-7009	gab.procids@ufms.br	www.procids.ufms.br
	Pró-Reitoria de Extensão, Cultura e Esporte		(67) 3345-7232	gab.proece@ufms.br	www.proece.ufms.br
	Pró-Reitoria de Gestão de Pessoas		(67) 3345-7228	gab.progep@ufms.br	www.progep.ufms.br
	Pró-Reitoria de Graduação		(67) 3345-7152	gab.prograd@ufms.br	www.prograd.ufms.br
	Pró-Reitoria de Planejamento e Desenvolvimento Institucional		(67) 3345-7271	gab.proplan@ufms.br	www.proplan.ufms.br
	Pró-Reitoria de Pesquisa e Pós-Graduação		(67) 3345-7190	gab.propp@ufms.br	www.propp.ufms.br
	Auditoria		(67) 3345-7975	auditoriainterna@ufms.br	auditoriainterna.ufms.br
	Procuradoria Federal		(67) 3345-7970	sec.projur@ufms.br	www.ufms.br/procuradoria-juridica
	Ouvidoria		(67) 3345-7983	ouvidoria.rtr@ufms.br	www.ouvidoria.ufms.br
	Corregedoria		(67) 3345-7019	corregedoria.rtr@ufms.br	www.corregedoria.ufms.br

Agências	Cidade	Endereço	Telefone	E-mail	Site
Agência de Educação Digital e a Distância	Campo Grande	Av. Costa e Silva, s/n - Cidade Universitária	(67) 3345-7218	agead@ufms.br	www.agead.ufms.br
Agência de Comunicação Social e Científica			(67) 3345-7142	agecom@ufms.br	www.agecom.ufms.br
Agência de Tecnologia da Informação e Comunicação			(67) 3345-7292	agetic@ufms.br	www.agetic.ufms.br
Agência de Inovação			(67) 3345-7274	aginoa@ufms.br	www.aginoa.ufms.br
Agência de Internacionalização			(67) 3345-3943	aginter@ufms.br	www.aginter.ufms.br

Institutos	Cidade	Endereço	Telefone	E-mail	Site
Instituto de Biociências	Campo Grande	Av. Costa e Silva, s/n - Cidade Universitária	(67) 3345-7301	gab.inbio@ufms.br	www.inbio.ufms.br
Instituto de Física			(67) 3345-7481	gab.infi@ufms.br	www.infi.ufms.br
Instituto Integrado de Saúde			(67) 3345-7826	gab.inisa@ufms.br	www.inisa.ufms.br
Instituto de Matemática			(67) 3345-7713	gab.inma@ufms.br	www.inma.ufms.br
Instituto de Química			(67) 3345-3546	gab.inqui@ufms.br	www.inqui.ufms.br



Faculdade	Cidade	Endereço	Telefone	E-mail	Site
Escola de Administração e Negócios	Campo Grande	Av. Costa e Silva, s/n - Cidade Universitária	(67) 3345-3567	gab.esan@ufms.br	www.esan.ufms.br
Faculdade de Artes, Letras e Comunicação			(67) 3345-7576	gab.faalc@ufms.br	www.faalc.ufms.br
Faculdade de Ciências Farmacêuticas, Alimentos e Nutrição			(67) 3345 - 7316	gab.facfan@ufms.br	www.facfan.ufms.br
Faculdade de Ciências Humanas			(67) 3345 - 7529	gab.fach@ufms.br	www.fach.ufms.br
Faculdade de Computação			(67) 3345 - 7455	gab.facom@ufms.br	www.facom.ufms.br
Faculdade de Direito			(67) 3345 - 7145	gab.fadir@ufms.br	www.fadir.ufms.br
Faculdade de Educação			(67) 3345 - 7574	gab.faed@ufms.br	www.faed.ufms.br
Faculdade de Engenharias, Arquitetura e Urbanismo e Geografia			(67) 3345 - 7452	gab.faeng@ufms.br	www.faeng.ufms.br
Faculdade de Medicina			(67) 3345 - 7223	gab.famed@ufms.br	www.famed.ufms.br
Faculdade de Medicina Veterinária e Zootecnia			(67) 3345 - 3544	gab.famez@ufms.br	www.famez.ufms.br
Faculdade de Odontologia			(67) 3345 - 7688	gab.faodo@ufms.br	www.faodo.ufms.br

Câmpus	Cidade	Endereço	Telefone	E-mail	Página
UFMS do Pantanal	Corumbá	Av. Rio Branco, 1270 - Universitário - Unidade 1	(67) 3234-6813	direcao.cpan@ufms.br	www.cpan.ufms.br
UFMS de Aquidauana	Aquidauana	Rua Oscar Trindade de Barros, 740 - Bairro Serraria	(67) 3241-2401	direcao.cpaq@ufms.br	www.cpaq.ufms.br
UFMS de Paranaíba	Paranaíba	Av. Pedro Pedrossian, 725 - Bairro Universitário	(67) 3669-2101	gab.cpar@ufms.br	www.cpar.ufms.br
UFMS de Chapadão do Sul	Chapadão do Sul	Rodovia MS 306, km 105, Caixa Postal 112	(67) 3562-6301	gab.cpcs@ufms.br	www.cpcs.ufms.br
UFMS de Coxim	Coxim	Av. Marcio de Lima Nantes, Estrada do Pantanal, s/n - Vila da Barra	(67) 3291-2201	gab.cpcx@ufms.br	www.cpcx.ufms.br
UFMS de Nova Andradina	Nova Andradina	Rodovia MS 134, km 3, s/n - Saída para Nova Casa Verde	(67) 3449-0533	direcao.cpna@ufms.br	www.cpna.ufms.br
UFMS de Naviraí	Naviraí	Rodovia MS 141, km 2, Zona Rural - Saída para Ivinhema	(67) 3409-3401	gab.cpnv@ufms.br	www.cpnv.ufms.br
UFMS de Ponta Porã	Ponta Porã	Rua Itibiré Vieira, s/n - BR 463, km 4,5 - Bairro Residencial Júlia de Oliveira Cardial	(67) 3437-1709	cppp@ufms.br	www.cppp.ufms.br
UFMS de Três Lagoas	Três Lagoas	Av. Capitão Olinto Mancini, 1662 - Bairro Colinos	(67) 3509-3750	gab.cptl@ufms.br	www.cptl.ufms.br







www.ufms.br



[/ufmsbr](https://www.facebook.com/ufmsbr)



[@ufmsoficial](https://www.instagram.com/ufmsoficial)



[Educativa UFMS](#)



[/school/ufms](https://www.linkedin.com/school/ufms)



[/tvufms](https://www.youtube.com/tvufms)