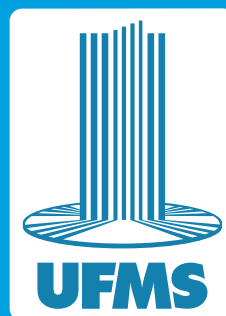

GUIA DO CALOURO UFMS

2022

**REITOR**

Marcelo Turine

VICE-REITORA

Camila Ítavo

UNIDADES DA ADMINISTRAÇÃO CENTRAL**PRÓ-REITORIA DE ADMINISTRAÇÃO
E INFRAESTRUTURA**

Augusto Cesar Portella Malheiros

PRÓ-REITORIA DE ASSUNTOS ESTUDANTIS

Albert Schiaveto de Souza

**PRÓ-REITORIA DE EXTENSÃO, CULTURA
E ESPORTE**

Marcelo Fernandes Pereira

PRÓ-REITORIA DE GRADUAÇÃO

Cristiano Costa Argemon Vieira

PRÓ-REITORIA DE GESTÃO DE PESSOAS

Andreia Costa Maldonado

**PRÓ-REITORIA DE PESQUISA E
PÓS-GRADUAÇÃO**

Maria Ligia Rodrigues Macedo

**PRÓ-REITORIA DE PLANEJAMENTO,
ORÇAMENTO E FINANÇAS**

Dulce Maria Tristão

**AGÊNCIA DE COMUNICAÇÃO SOCIAL
E CIENTÍFICA**

Rose Mara Pinheiro

**AGÊNCIA DE EDUCAÇÃO DIGITAL
E A DISTÂNCIA**

Hercules da Costa Sandim

**AGÊNCIA DE INTERNACIONALIZAÇÃO
E DE INOVAÇÃO**

Saulo Gomes Moreira

**AGÊNCIA DE TECNOLOGIA DA INFORMAÇÃO
E COMUNICAÇÃO**

Luciano Gonda

DIRETORIA DE GABINETE DA REITORIA
Sabina Avelar Koga

DIRETORIA DE AVALIAÇÃO INSTITUCIONAL
Caroline Pauletto Spanhol Finocchio

DIRETORIA DE DESENVOLVIMENTO SUSTENTÁVEL
Leonardo Chaves de Carvalho

DIRETORIA DE GOVERNANÇA INSTITUCIONAL
Erotilde Ferreira dos Santos

AUDITORIA INTERNA GOVERNAMENTAL
André Rodrigo Brites de Assunção

CORREGEDORIA
Kleber Watanabe Cunha Martins

OUVIDORIA
Mariane Cristina Wolf

PROCURADORIA JURÍDICA
Felipe Augusto Rondon de Oliveira

UNIDADES DE ADMINISTRAÇÃO SETORIAL

ESCOLA DE ADMINISTRAÇÃO E NEGÓCIOS
José Carlos de Jesus Lopes

FACULDADE DE ARTES, LETRAS E COMUNICAÇÃO
Gustavo Rodrigues Penha

FACULDADE DE CIÊNCIAS FARMACÊUTICAS, ALIMENTOS E NUTRIÇÃO
Fabiane La Flor Ziegler Sanches

FACULDADE DE CIÊNCIAS HUMANAS
Vivina Dias Sol Queiroz

FACULDADE DE COMPUTAÇÃO
Henrique Mongelli

FACULDADE DE DIREITO
Ynes da Silva Felix

FACULDADE DE EDUCAÇÃO
Milene Bartolomei Silva

FACULDADE DE ENGENHARIAS, ARQUITETURA E URBANISMO E GEOGRAFIA
Robert Schiaveto de Souza

FACULDADE DE MEDICINA
Marcelo Luiz Brandão Vilela

FACULDADE DE MEDICINA VETERINÁRIA E ZOOTECNIA
Fabrício de Oliveira Frazilio

FACULDADE DE ODONTOLOGIA
Fabio Nakao Arashiro

INSTITUTO DE BIOCÊNCIAS
Ramon José Correa Luciano de Mello

INSTITUTO INTEGRADO DE SAÚDE
Marcos Antonio Ferreira Júnior

INSTITUTO DE FÍSICA
Além-Mar Bernardes Gonçalves

INSTITUTO DE MATEMÁTICA
Bruno Dias Amaro

INSTITUTO DE QUÍMICA
Carlos Eduardo Domingues Nazário

CÂMPUS DE AQUIDAUANA
Ana Grazielle Lourenço Toledo

CÂMPUS DE CHAPADÃO DO SUL
Kleber Augusto Gastaldi

CÂMPUS DE COXIM
Silvana Aparecida da Silva Zanchett

CÂMPUS DE NAVIRAÍ
Daniel Henrique Lopes

CÂMPUS DE NOVA ANDRADINA
Solange Fachin

CÂMPUS DO PANTANAL
Aguinaldo Silva

CÂMPUS DE PARANAÍBA
Wesley Ricardo de Souza Freitas

CÂMPUS DE PONTA PORÃ
Leonardo Souza Silva

CÂMPUS DE TRÊS LAGOAS
Osmar Jesus Macedo

HOSPITAL UNIVERSITÁRIO MARIA APARECIDAPEDROSSIAN
Superintendente: Cláudio César da Silva

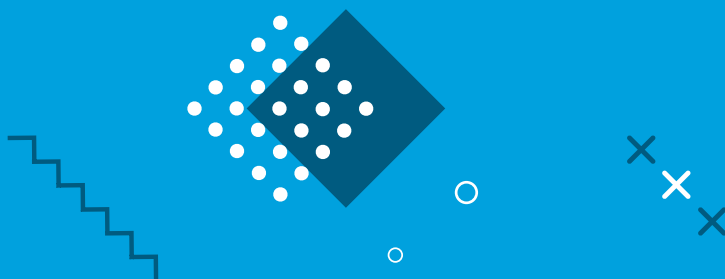

SUMÁRIO

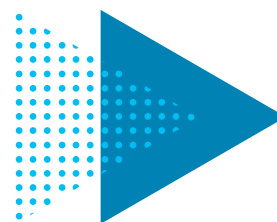

| | |
|------------------------------------|-----------|
| BOAS-VINDAS | 8 |
| MISSÃO, VISÃO E VALORES | 9 |
| HINO DA UFMS | 9 |
| NOSSA HISTÓRIA | 10 |
| NOSSOS CÂMPUS | 11 |
| Cidade Universitária | 12 |
| Câmpus de Aquidauana | 13 |
| Câmpus de Chapadão do Sul | 14 |
| Câmpus de Coxim | 15 |
| Câmpus de Naviraí | 16 |
| Câmpus de Nova Andradina | 17 |
| Câmpus do Pantanal - Corumbá | 18 |
| Câmpus de Paranaíba | 19 |
| Câmpus de Ponta Porã | 20 |
| Câmpus de Três Lagoas | 21 |
| VIDA ACADÊMICA | 23 |
| Secretarias | 23 |
| Passaporte UFMS | 24 |
| RGA | 24 |
| Identidade Estudantil | 25 |
| Siscad | 25 |
| Sigpos | 25 |
| Matrícula e renovação de matrícula | 26 |
| Nome social | 27 |
| Regulamento disciplinar | 28 |
| Recepção Institucional | 29 |
| Calendário Acadêmico | 29 |
| Regime Especial | 30 |



| | |
|--|-----------|
| Revisão de Avaliação | 31 |
| Como ser aprovado na disciplina do curso | 31 |
| Frequência | 32 |
| FORMAÇÃO COMPLEMENTAR | 34 |
| Estágios: obrigatório e não obrigatório | 34 |
| Ensino, Pesquisa e Extensão, Empreendedorismo e Inovação | 34 |
| Empresa Júnior | 35 |
| Associações Atléticas | 35 |
| Centros Acadêmicos e Diretório Central | 35 |
| Grupos Estudantis | 36 |
| EVENTOS, ARTE E CULTURA | 37 |
| Teatro Glauce Rocha | 37 |
| Museu Arqueológico - Muarq | 37 |
| Parque da Ciência | 37 |
| Casa da Ciência | 37 |
| Memorial Henrique Spengler | 38 |
| Ginásio Moreninho | 38 |
| Estádio Morenã | 38 |
| Arraial UFMS | 38 |
| Integra UFMS | 39 |
| Festival Mais Cultura | 39 |
| Semana Mais Esporte | 40 |
| Show de Verão | 40 |
| Volta UFMS | 40 |
| Caminhada no Câmpus | 40 |
| PERMANÊNCIA E QUALIDADE DE VIDA | 41 |
| Auxílio Permanência | 41 |
| Auxílio Alimentação | 41 |
| Auxílio Moradia | 41 |
| Auxílio Creche | 41 |
| Auxílio para Participação de Estudantes em Eventos | 41 |
| Auxílio Emergência | 42 |
| Bolsa Promisaes | 42 |
| Auxílio Apoio Pedagógico | 42 |
| Auxílio Apoiador PcD e Altas Habilidades | 42 |
| Auxílio Apoiador em Libras | 42 |



| | |
|--|-----------|
| Atendimento Psicológico | 43 |
| Auxílio Inclusão Digital | 43 |
| Empréstimo de Equipamentos Tecnológicos | 43 |
| Equipamentos de Proteção Individual (EPI) | 43 |
| Campanha Eu Respeito | 44 |
| UFMS contra o coronavírus | 44 |
| Programa UFMS Sustentável | 46 |
| SERVIÇOS | 48 |
| Academia Escola | 48 |
| Atenção à saúde e acessibilidade | 48 |
| Bibliotecas | 49 |
| Brinquedoteca | 49 |
| Capi Shuttle | 49 |
| Clínica Escola Integrada | 50 |
| Clínica Odontológica | 50 |
| Cursos de Línguas | 50 |
| Editora UFMS | 51 |
| Escola de Música | 51 |
| Escritório Modelo de Assistência Jurídica – Emaj | 51 |
| Laboratórios de Informática | 51 |
| Restaurante Universitário | 52 |
| Serviço Escola de Psicologia | 52 |
| Segurança | 52 |
| Escola de Música | 52 |
| Endereços e telefones | 53 |



FIQUE CONECTADO À UFMS

 (67) 99805-4572

 ufms.br

 /ufmsbr

 /tvufms

 @ufmsocial

 Rádio Educativa UFMS 99.9

 @ufmsbr

 linkedin.com/school/ufms/





Sou UFMS

Como conexão de todas as unidades, o Sou UFMS tem o objetivo de promover o pertencimento e o orgulho de ser UFMS.

◆ BOAS VINDAS

Caro estudante,

Parabéns pela aprovação! Você agora faz parte do time da melhor e maior universidade pública do estado de Mato Grosso do Sul, a nossa UFMS.

Na UFMS você realizará seus sonhos, por meio do acesso a um ensino superior de qualidade, inclusivo e inovador, que fará a diferença na sua formação profissional e abrirá portas no mercado de trabalho.

Nossa equipe, formada por 3.500 técnicos e professores, é qualificada e preparada para auxiliar você na caminhada que se inicia hoje. Nós trabalhamos para o desenvolvimento do estado de Mato Grosso do Sul e do Brasil nas áreas da Ciência, Tecnologia, Inovação e Empreendedorismo; e a estrela é você.



Participe e mergulhe no nosso mundo UFMS. Um mundo repleto de oportunidades. São inúmeras ações que vão além da sua formação em sala de aula, incluindo atividades complementares e oportunidades de bolsas de ensino, pesquisa e extensão em projetos que fortalecem suas habilidades e desenvolvem competências.

Lembre-se: serão dias e anos preciosos que ficarão marcados para sempre em sua trajetória. Por isso, aproveite cada minuto, com foco nos seus sonhos. Ao final de tudo, uma coisa será a certeza de todos nós: “Valeu a pena! Tenho orgulho de ser UFMS!”

Bem-vindo e bem-vinda à nossa Universidade.

E ao mundo UFMS!

Ótima leitura e um grande abraço,

Marcelo Turine e Camila Ítavo

Reitor
2020-2024

Vice-reitora
2020-2024





MISSÃO DA UFMS

“Desenvolver e socializar o conhecimento, formando profissionais qualificados para a transformação da sociedade e o crescimento sustentável do país.”



VISÃO DA UFMS

“Ser uma universidade reconhecida nacional e internacionalmente por sua excelência no ensino, pesquisa, extensão e inovação.”



VALORES DA UFMS

- Ética
- Respeito
- Transparência
- Efetividade
- Interdisciplinaridade
- Profissionalismo
- Sustentabilidade
- Independência



Bandeira da UFMS

HINO DA UFMS

Letra: Geraldo Vicente Martins

Composição: Marcelo Fernandes Pereira

Em terras luminosas,
Real coração do Brasil,
Nas trilhas de Rondon,
A riqueza do Estado surgiu.

Cerrado e Pantanal,
Natureza de vida e amores,
Trabalho acolhedor,
O legado de bons servidores.

Um sonho sul-mato-grossense,
Nova realidade,
Brilha imponente,
Eterna e vivaz,
Pelos campos do conhecimento.

De grandeza sem igual,
Evocada em tons de azul,
A nossa Federal,
Joia de Mato Grosso do Sul.

Desponta no cenário,
Como templo de vasto saber,
Local de lealdade,
De respeito, estudo e viver.



**ACESSE PARA OUVIR
O HINO DA UFMS**



◆ NOSSA HISTÓRIA



Com 60 anos de história e 43 anos de criação a ser completado em 5 de julho de 2022, a UFMS se orgulha de ser a maior e melhor universidade pública, gratuita, de qualidade e inclusiva do Estado, alcançando mais de 26 mil alunos em 2021. A Universidade oferece cursos de graduação (presencial e a distância) e de pós-graduação (lato sensu, mestrado e doutorado). Para atender a toda essa demanda, a Instituição reúne 3,5 mil servidores, entre docentes e técnico-administrativos.

Os câmpus estão localizados em Campo Grande (Cidade Universitária) e nas cidades de Aquidauana, Chapadão do Sul, Corumbá, Coxim, Naviraí, Nova Andradina, Paranaíba, Ponta Porã e Três Lagoas.

A UFMS promove o acesso ao ensino superior público, gratuito, de qualidade e inclusivo e tem como objetivo essencial o aprimoramento do ensino e o estímulo às atividades de pesquisa, de extensão, empreendedorismo e inovação. Em sua trajetória, a UFMS busca consolidar seu compromisso social com a comunidade sul-mato-grossense, gerando conhecimentos voltados à necessidade regional, com a implantação de cursos de licenciatura e bacharelados em distintas áreas do conhecimento.

A UFMS participa ativamente da preservação de recursos naturais, especialmente da fauna e flora do Pantanal e do Cerrado, ícones da região, e desenvolve projetos com comunidades indígenas, outro símbolo de nossa identidade.

A Universidade também tem como meta o desenvolvimento de centros de excelência ampliando, potencializando e aperfeiçoando a qualidade do ensino, da pesquisa, da extensão e da inovação para o desenvolvimento de Mato Grosso do Sul, do Brasil e demais países.

Monumento Símbolo

Construído em 1970, na entrada da Cidade Universitária, em Campo Grande, o Monumento Símbolo da UFMS, carinhosamente apelidado de “Paliteiro”, é um projeto de autoria do arquiteto Caetano Francarolli, que se inspirou na juventude para realizá-lo. A obra é composta por um conjunto de 24 colunas horizontais nascendo da água, que representa a vida, e oferece o sentido de movimento, expressando o dinamismo da juventude. As colunas orientadas para o alto, indicando o infinito, representam as aspirações sem limites dos jovens de nossa terra.

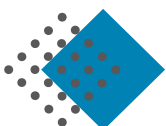
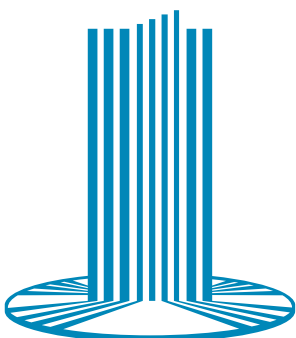

CIDADE UNIVERSITÁRIA

Campo Grande

9 CÂMPUS

Aquidauana,
Chapadão do Sul,
Corumbá, Coxim,
Naviraí, Nova
Andradina
Paranaíba, Ponta
Porã e Três Lagoas

10 POLOS EAD

Água Clara,
Bataguassu,
Bela Vista, Bonito,
Camapuã,
Costa Rica, Japorã,
Miranda, Porto
Murtinho, Rio
Brilhante e
São Gabriel do Oeste

FAZENDA ESCOLA

Terenos

2 BASES DE PESQUISA

Bonito e Pantanal

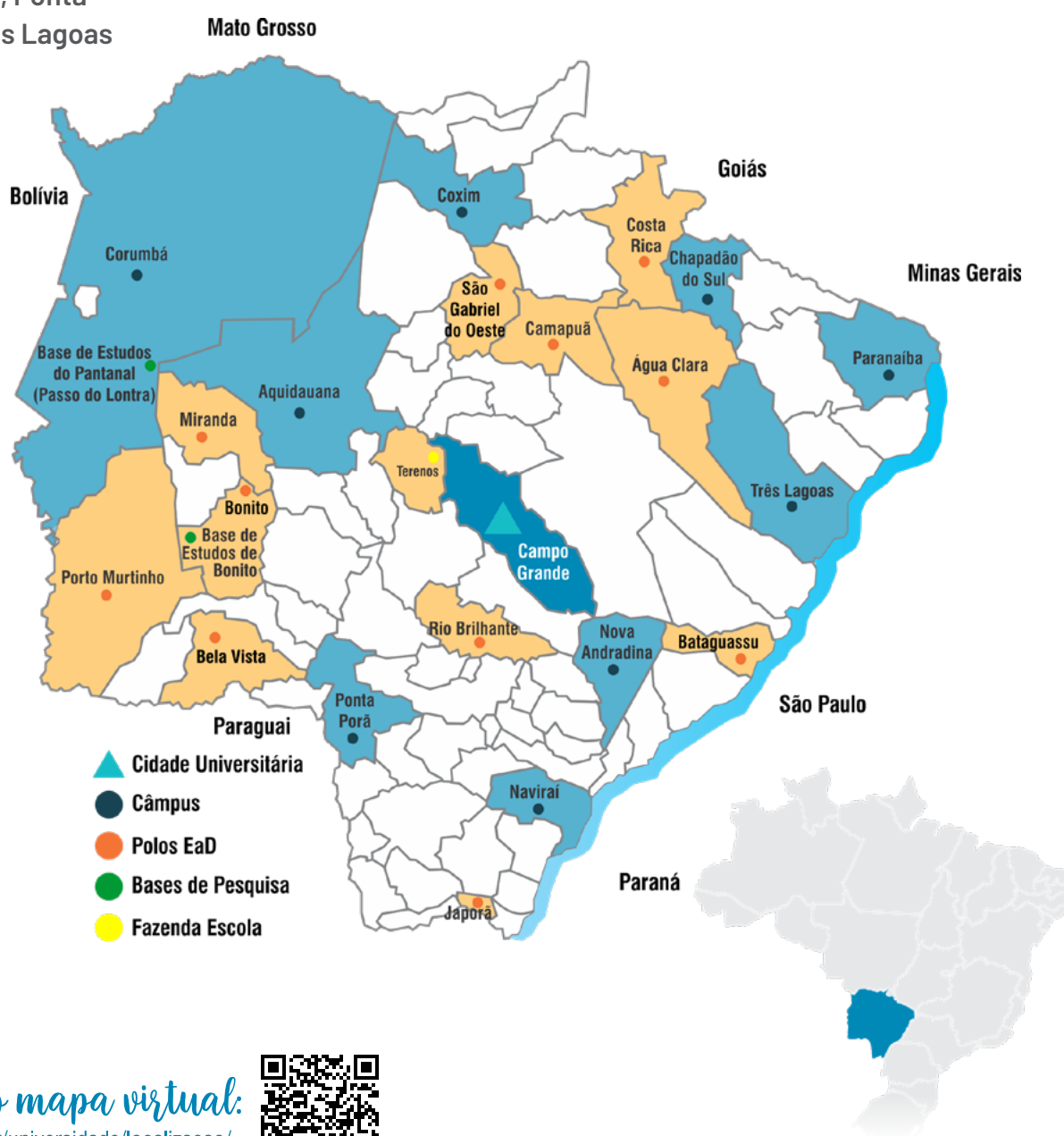

Acesse o mapa virtual:
www.ufms.br/universidade/localizacao/



>>> CIDADE UNIVERSITÁRIA

ACESSE PARA
INFORMAÇÕES
SOBRE ÔNIBUS



CAMPO GRANDE



CLIQUE AQUI
PARA VER O
MAPA DIGITAL

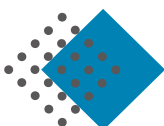

>>> CÂMPUS DE AQUIDAUANA

ACESSE OU CLIQUE
PARA INFORMAÇÕES
SOBRE O CÂMPUS



CPAQ



VOLTAR PARA O SUMÁRIO



>>> CÂMPUS DE CHAPADÃO DO SUL

CPCS



>>> CÂMPUS DE COXIM

CPCX



ACESSE OU CLIQUE
PARA INFORMAÇÕES
SOBRE O CÂMPUS



VOLTAR PARA O SUMÁRIO



>>> CÂMPUS DE NAVIRAÍ

ACESSE OU CLIQUE
PARA INFORMAÇÕES
SOBRE O CÂMPUS



CPNV



>>> CÂMPUS DE NOVA ANDRADINA

CPNA



ACESSE OU CLIQUE
PARA INFORMAÇÕES
SOBRE O CÂMPUS



>>> CÂMPUS DO PANTANAL CORUMBÁ

CPAN

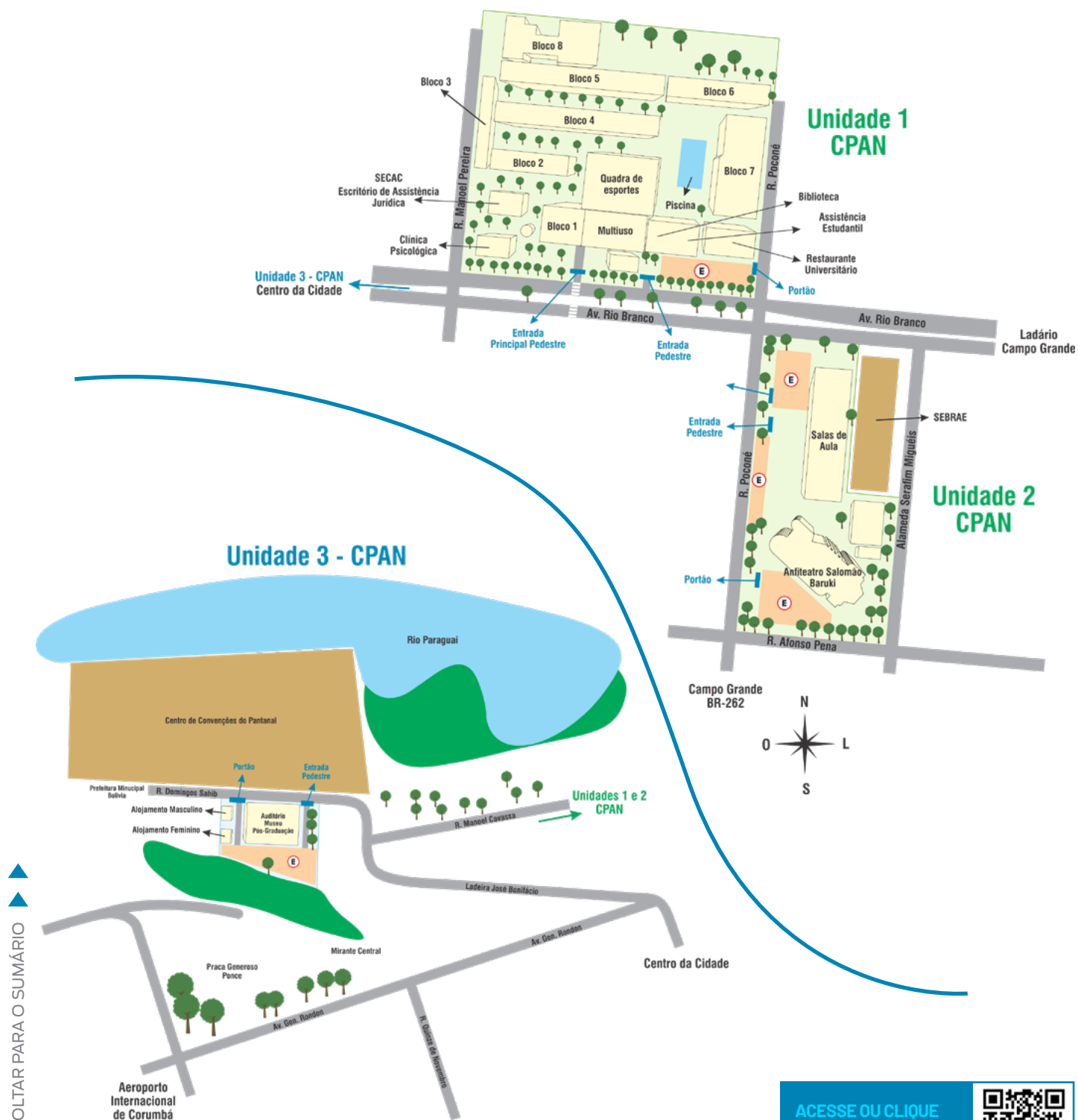

>>> CÂMPUS DE PARANAÍBA

CPAR



ACESSE OU CLIQUE
PARA INFORMAÇÕES
SOBRE O CÂMPUS



VOLTAR PARA O SUMÁRIO



>>> CÂMPUS DE PONTA PORÃ

CPPP

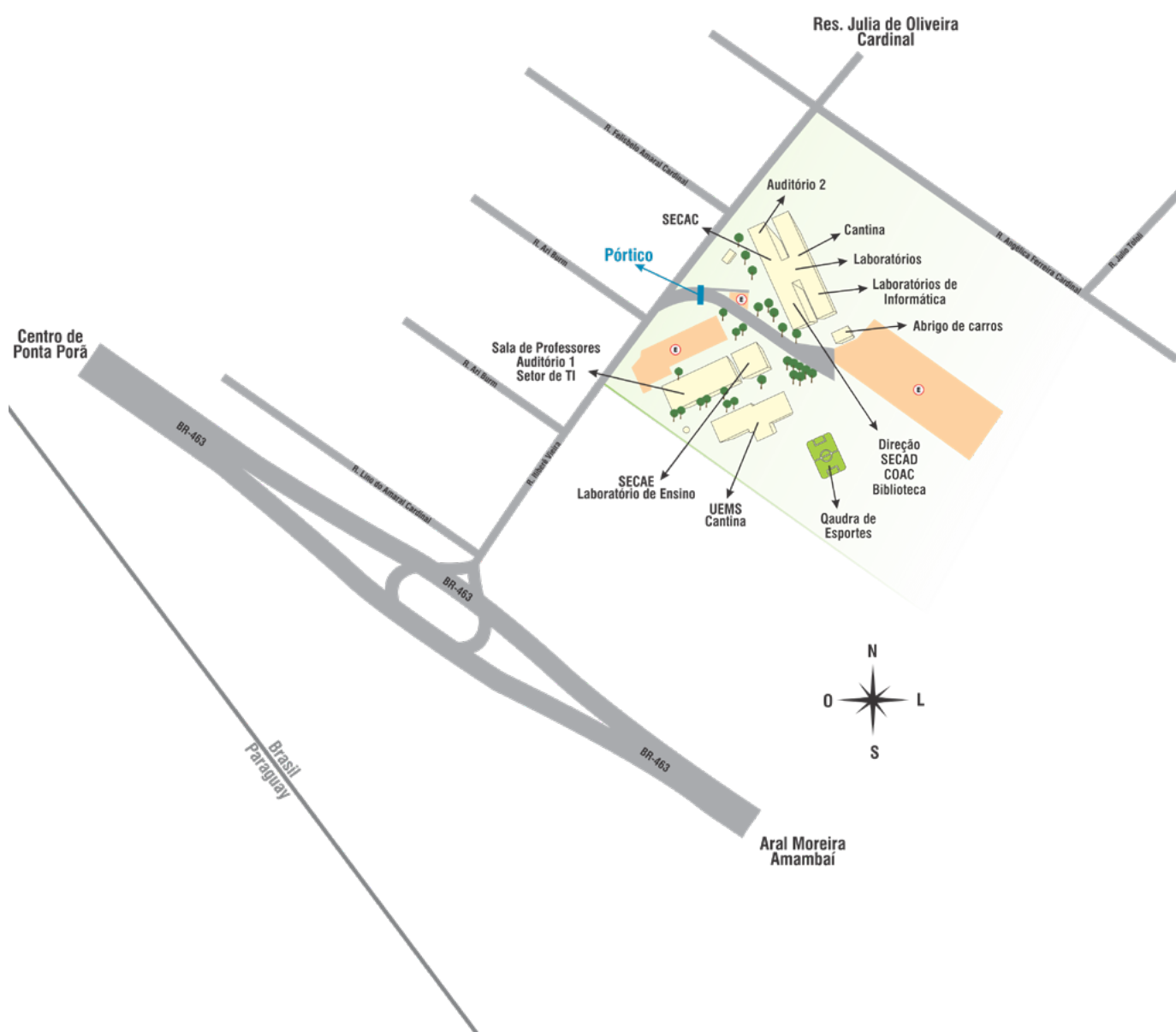

>>> CÂMPUS DE TRÊS LAGOAS

ACESSE OU CLIQUE
PARA INFORMAÇÕES
SOBRE O CÂMPUS



CPTL

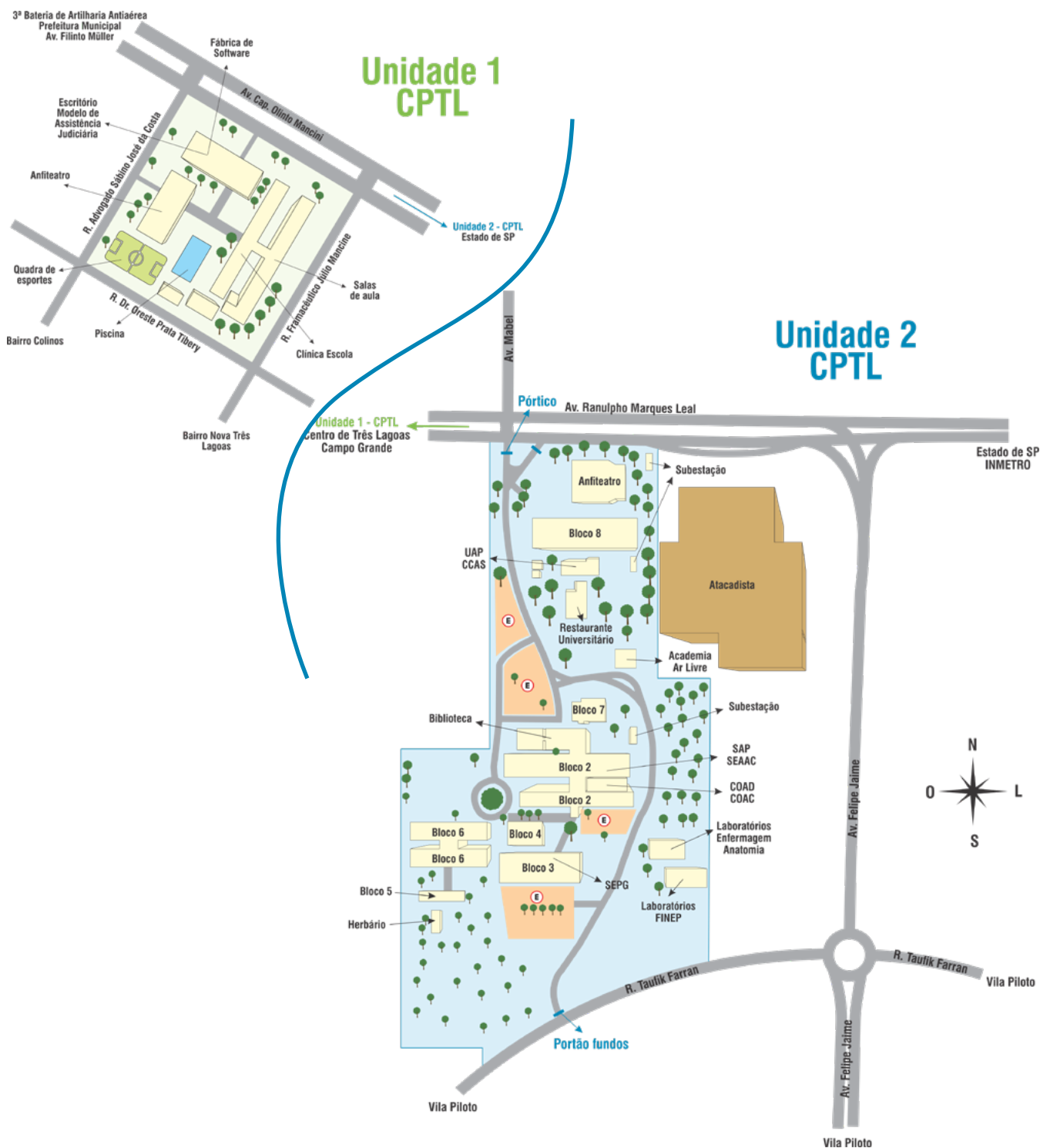

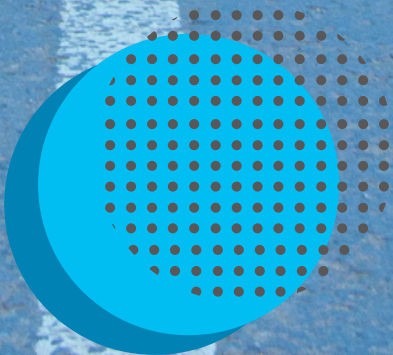

◆ VIDA ACADÊMICA

SECRETARIAS

As Secretarias Acadêmicas acompanham e executam todas as atividades ligadas aos cursos de graduação, e são responsáveis pela emissão de documentos como Histórico Escolar, Comprovante de Matrícula, entre outros. Elas estão presentes em todas as Unidades Acadêmicas e também funcionam 24 horas on-line.

Os documentos podem ser solicitados presencialmente ou emitidos eletronicamente, pelo Sistema de Controle Acadêmico – Siscad ou pelo aplicativo “Sou UFMS”, disponível na PlayStore e na App Store. Por meio do aplicativo, o estudante também pode visualizar os horários das disciplinas, as frequências, as notas e fazer pesquisas no acervo bibliográfico.

Para acompanhar notas e frequências das disciplinas, os estudantes podem utilizar o Sistema de Gestão da Pós-Graduação. No aplicativo “Sou UFMS pós”, disponível na PlayStore e na App Store, o estudante tem acesso a vários dados acadêmicos, como as disciplinas cursadas e em andamento, identidade estudantil, acesso ao acervo do Sistema de Bibliotecas, entre outros.



Baixe o App Sou UFMS / Sou UFMS pós



◆ NO MUNDO UFMS...

Você não vive sem Passaporte UFMS

Passaporte UFMS é o sistema que gerencia as contas de usuários para acesso aos computadores e sistemas da Universidade, por meio de um login e senha pessoais. Ele é necessário para utilização da rede Wi-Fi e para preencher o requerimento acadêmico on-line. Crie seu e-mail institucional para ter acesso aos recursos oferecidos pela parceria com a Google.

ACESSE E FAÇA SEU
PASSAPORTE UFMS



RG



O Registro Geral Acadêmico (RGA) é o código de identificação que os alunos recebem ao realizar a matrícula.

ID UFMS

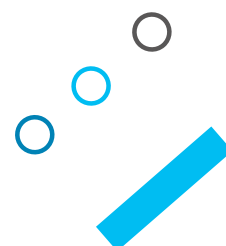
A Identidade Estudantil comprova o vínculo de estudante da UFMS e garante o acesso aos espaços da Universidade, ao acervo das bibliotecas, aos restaurantes universitários e dá acesso a meia entrada, quando disponível, em shows, cinemas e espetáculos culturais.

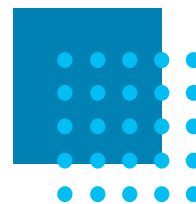

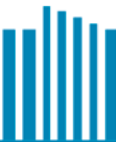

| | | | |
|---|---|--------------------------|---|
|  | UNIVERSIDADE FEDERAL DE MATO GROSSO DO SUL | IDENTIDADE ESTUDANTIL |  |
|  | Nome: | | |
| | Curso: | | |
| | Modalidade: | | |
| | Câmpus: | | |
| | RGA: | CPF: | |
| | Nascimento: | | |
| | Validade: | | |

O cartão de identificação é virtual para todos os de graduação e pós-graduação com RGA ativo. É um documento pessoal e intransferível.

O que é o Siscad?

O Siscad é o sistema informatizado de controle, registro, acompanhamento e divulgação de informações acadêmicas. Nele, os estudantes podem acompanhar o índice de frequência, notas e ter acesso aos Planos de Ensino das disciplinas. **É recomendado que os estudantes acessem o Siscad no mínimo uma vez por semana.**

O que é Sigpos?

Sistema informatizado de controle, registro, acompanhamento e divulgação da Pós-graduação da UFMS. Nele você pode acompanhar o índice de frequência, notas e ter acesso aos planos de ensino das disciplinas.

**ACESSE OU FAÇA SEU
CADASTRO NO SIGPÓS**



Matrícula e Renovação da Matrícula são feitas online!

A matrícula estabelece o vínculo acadêmico de um estudante com um curso de graduação ou pós-graduação da UFMS. A primeira matrícula e a renovação (a partir do segundo semestre) são realizadas de forma online.

**ACESSE PARA REALIZAR
A PRIMEIRA MATRÍCULA**



Todo estudante de graduação deve fazer a renovação da matrícula!

A renovação da matrícula é realizada todo semestre por meio do Sistema Acadêmico – Siscad – siscad.ufms.br e a ação é feita em quatro etapas:



1. Seleção de disciplinas online, pelo estudante;



2. Verificação de matrículas, pela Coordenação de Curso: verificação e ajustes das pendências da etapa de seleção de disciplinas online;



3. Ajustes de matrícula, pelo estudante: realização de eventuais adequações, após os ajustes feitos pela Coordenação de Curso;



4. Validação de matrículas, pela Secretaria Acadêmica: registro no Siscad da confirmação, ajustes e adequação de todas as matrículas.



◆ NO MUNDO UFMS...

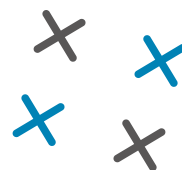

Você pode usar o seu nome social

Nome social é compreendido como o modo como as pessoas são reconhecidas, identificadas e denominadas na sua comunidade e meio social, o qual não corresponde ao nome do registro civil.

Por meio da Política de Inclusão e Ações Afirmativas (PIAA), da Fundação Universidade Federal de Mato Grosso do Sul (UFMS), e também de ações e iniciativas da Secretaria de Acessibilidade e Ações Afirmativas (SEAAF/DIIEST/ PROAES), fica determinada a possibilidade da inclusão do nome social de acadêmicos que se identifiquem como transexuais e/ou travestis nos registros acadêmicos no âmbito da UFMS. Clique no link ou acesse para mais informações: <https://proaes.ufms.br/coordenadorias/diest/seaaf/secao-de-aco-es-afirmativas/>

O interessado poderá requerer a inclusão de seu nome social no ato da matrícula, ou a qualquer momento durante o ano letivo diretamente na respectiva secretaria acadêmica. Nos casos de menores de dezoito anos, a inclusão do nome social deverá ser requerida mediante a apresentação de autorização dos pais ou responsáveis legais.

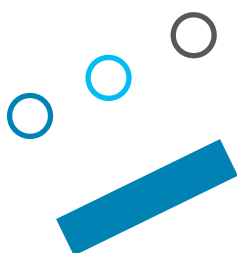



Precisa seguir o Regulamento disciplinar

A UFMS possui um conjunto de normas para assegurar a organização, harmonia e o respeito no ambiente universitário. O estudante deve ter sua conduta e procedimentos pautados nos seguintes princípios:

- Promoção e defesa da dignidade da pessoa humana;
- Busca e promoção da equidade;
- Solidariedade;
- Não discriminação de qualquer natureza;
- Integração social;
- Defesa da paz;
- Democratização da educação;
- Pluralismo de ideias, crenças e concepções;
- Tratar a todos com urbanidade.



Atenção, é proibido:

- Trote;
- Bebida alcoólica;
- Drogas.

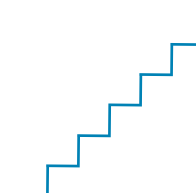

**ACESSE E CONHEÇA TODOS
OS DIREITOS E DEVERES
DOS ESTUDANTES**



Tem a semana de Recepção Institucional

Todo ano é realizada na Cidade Universitária e em todos os câmpus da UFMS a Semana de Recepção Institucional. Cada unidade é responsável por elaborar atividades informativas e recreativas com o intuito de dar suporte para o acadêmico neste novo ciclo. O acolhimento é feito pela Universidade e por grupos e entidades estudantis.



Calendário Acadêmico

É o documento oficial da Instituição que estabelece as atividades e ações a serem desenvolvidas no decorrer do período letivo.

Todos os anos é promovido o Concurso Fotográfico UFMS Além dos Olhos, com fotos da nossa Universidade. Acesse e baixe [clique aqui](#).

**CONFIRA O CALENDÁRIO
ACADÊMICO DA UFMS**





Regime Especial

Há a possibilidade de realizar suas atividades acadêmicas no espaço domiciliar, hospitalar ou mesmo escolar, por um motivo justificável. Para estudantes de graduação e pós-graduação temos novidades: Regime Especial para adotantes, pais, além do aumento de prazo para gestantes.

Assim, para solicitar o regime especial, é preciso estar em uma das seguintes situações:

- Apresentar doença, infecção, traumatismo ou outra condição de saúde que incapacite a frequência às aulas por mais de sete dias e no máximo sessenta dias consecutivos.
- Ser gestante, a partir do oitavo mês de gestação, ou a partir do parto, com duração de até cento e oitenta dias, exceto em caso de gravidez de risco comprovada por atestado médico, que poderá ter maior prazo. Também poderá solicitar o Regime Especial a mãe adotante.
- Ser pai, a partir do primeiro dia útil após o nascimento da criança, por até vinte dias.





O estudante pode pedir revisão das suas avaliações?

O estudante terá direito à revisão de suas avaliações, no prazo de dez dias corridos após a divulgação das notas no Siscad, dirigido ao professor em primeira instância, por meio de requerimento próprio.



Se o estudante discordar da correção de suas avaliações, como proceder?

O estudante poderá requerer a revisão de suas avaliações, no prazo de dez dias corridos após a divulgação das notas no Siscad, dirigido ao professor em primeira instância.



COMO SER APROVADO NA DISCIPLINA DO CURSO



Na graduação

O estudante que obtiver Média de Aproveitamento (MA) igual ou superior a 6,0 (seis vírgula zero) será considerado aprovado por nota.



Na pós-graduação

O rendimento final do estudante será expresso por conceitos A, B, C e D, sendo este último considerado insuficiente para aprovação.

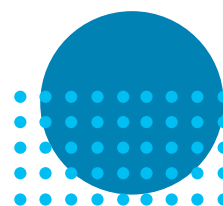

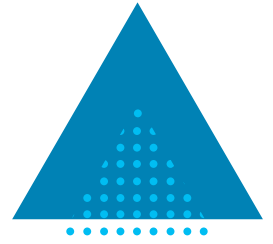

Frequência

O estudante que não alcançar, no mínimo, setenta e cinco por cento (75%) de frequência nas aulas de uma disciplina e/ou participação nas atividades pedagógicas previstas no Plano de Ensino, será reprovado por faltas. Em casos específicos, poderá ser concedida a possibilidade de compensação das aulas, são eles:

- Convocação pelo Poder Judiciário;
- Participação nas reuniões dos Órgãos Colegiados da UFMS, na condição de membro;
- Participação em atividades esportivas, artísticas e culturais oficiais, representando a UFMS;
- Participação como apresentador de trabalhos em eventos técnico-científicos, representando a UFMS; e/ou
- Ingressar no Curso de Graduação até quarenta e cinco dias corridos após o início do período letivo.



Se o estudante perceber que houve erro no lançamento da sua frequência o que ele pode fazer?

O estudante tem direito ao pedido de revisão da frequência no prazo de até dez dias corridos após a divulgação no Siscad. O pedido deve ser dirigido ao professor da disciplina em primeira instância e deve especificar quais as aulas em que foram atribuídas ausências e a presença na atividade ou aula.





◆ FORMAÇÃO COMPLEMENTAR

Estágios: Obrigatório e Não Obrigatório

Estágio é a atividade desenvolvida pelos estudantes com o objetivo de complementar a aprendizagem, por meio da vivência dos conteúdos obtidos em aula no mundo do trabalho, seja em instituições públicas e privadas ou por meio do acompanhamento de profissionais liberais.

O estágio obrigatório é uma disciplina dentro da grade curricular, logo, ele é necessário para que se possa concluir o curso. Já o estágio na modalidade não obrigatória prevê vínculo trabalhista entre o estudante e a empresa. Ele é obtido diretamente pelo aluno, deve ser remunerado e ter contrato com duração de um a dois anos.

**ACESSE MAIS INFORMAÇÕES
NO PORTAL DO ESTÁGIO**

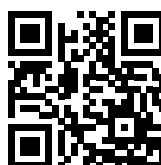

Ensino, Pesquisa, Extensão, Empreendedorismo e Inovação

Na UFMS há vários programas em que são desenvolvidas atividades de ensino, pesquisa, extensão, empreendedorismo e inovação. Os programas são:

- Equipes de Competição;
- Ligas Acadêmicas;
- Programa Institucional de Iniciação Científica – Pibic;
- Programa Institucional de Bolsas de Iniciação à Docência – Pibid;
- Programa Institucional de Bolsa de Extensão - Pibext;
- Programa Institucional de Iniciação Científica Voluntária – Pivic;
- Programa Institucional de Voluntários de Extensão – Pivext;
- Programa de Educação pelo Trabalho para a Saúde (PET Saúde);
- Programa de Educação Tutorial – PET;
- Programa de Monitoria;
- Programa Residência Pedagógica – RP;
- Projeto de Ensino de Graduação – PEG.

**ACESSE TODOS
OS EDITAIS**





Empresa Júnior (EJ)

As empresas juniores são criadas e administradas por alunos de graduação ou de cursos tecnológicos para ampliar o crescimento pessoal e profissional por meio do oferecimento de serviços de qualidade e abaixo do custo no mercado, contribuindo para o desenvolvimento do empreendedorismo na região.

O Programa UFMS Júnior visa fomentar a cultura do empreendedorismo no meio acadêmico por meio do apoio, direcionamento e acompanhamento das atividades de fundação e manutenção de Empresas Juniores no âmbito da Universidade. A UFMS possui um regulamento próprio que apoia e facilita a criação e a manutenção das Empresas Juniores.

**ACESSE O PROGRAMA
UFMS JÚNIOR**



Associações Atléticas

As Associações Atléticas são geridas por acadêmicos de um ou mais cursos com o objetivo de promover ações sociais, esportivas e recreativas, como campanhas de doação de agasalhos, jogos universitários, venda de kits e realização de festas.

Centros Acadêmicos e Diretório Central

Os Centros Acadêmicos (CA) e o Diretório Central dos Estudantes (DCE) possuem a função de atuar de forma política junto à Universidade, como representações estudantis. Nelas, os estudantes podem se mobilizar em prol de melhorias para os cursos e para a UFMS como um todo.

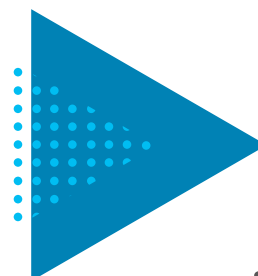

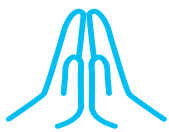

Grupos Estudantis da UFMS

1. Grupo de Apoio – Comunidade dos Estudantes Universitários – CEU.

A CEU é uma comunidade de jovens universitários cristãos que atua acolhendo pessoas, incentivando amizades genuínas, inspirando os jovens a serem relevantes na sociedade motivando-os a atender as necessidades dos que os cercam.

Os encontros acontecem na Concha Acústica – UFMS (Terças – feiras, 11h30). Acompanhe as atividades pelo Instagram @ceuufms

2. Grupo de Apoio – UniChristi – Universitários de Cristo

O UniChristi (Universitários de Cristo) é um grupo de universitários católicos que tem por objetivo fornecer um auxílio espiritual e aproximar os acadêmicos que professam dessa mesma fé. Os encontros acontecem na Capela do Hospital Universitário – Missas (primeira quarta-feira do mês, às 11h30).

Acompanhe as atividades pelo Instagram @uni.christi

3. GOU – Imaculado Coração de Maria

O GOU nasceu com o objetivo de ajudar os alunos através de momentos espirituais. O grupo pertence ao movimento de renovação carismática católica e estão presentes em várias universidades e escolas do Brasil inteiro.

Os encontros acontecem na Capela do HU (Hospital Universitário) às terças-feiras às 11h50.

4. Fison – Movimento de orientação cristã, interdenominacional e para-ecclesiástica.

Oferece apoio à comunidade acadêmica através de reuniões periódicas regulares, recepção aos calouros, treinamentos práticos e ações de solidariedade dentro e fora da universidade.

Encontros na Cidade Universitária: Terça-feira, das 17h50 às 18h15, bloco da Fadir. Quinta-feira, das 12h00 às 12h30, atrás da cantina do Multiuso.

Encontros no CPTL: Terça-feira às 12h próximo ao bloco de geografia.

Para saber mais sobre outros coletivos (negros, estrangeiros, LGBT e etc), clique aqui ou acesse: <https://proaes.ufms.br/grupos-de-apoio-ufms/>



◆ EVENTOS, ARTE, CULTURA E ESPORTE

Teatro Glauce Rocha

Localizado na Cidade Universitária, em Campo Grande, o Teatro Glauce Rocha é considerado o mais importante palco do estado de Mato Grosso do Sul. O espaço conta com mais de 700 lugares e foi batizado em homenagem a atriz nascida na capital. Ao longo do ano, o Glauce Rocha recebe apresentações artísticas e culturais, e espetáculos de dança, música e teatro. O local também sedia cerimônias de colação de grau, seminários, encontros e congressos.

Museu Arqueológico - Muarq

O Muarq coleta e investiga dados pré-históricos e a história regional. O acervo, criado em 2006, possui mais de 150 mil peças, algumas com até 12 mil anos de história, todas encontradas em território sul-mato-grossense. O museu está localizado em Campo Grande, no primeiro andar do Memorial da Cultura e Cidadania Apolônio de Carvalho, na Avenida Fernando Corrêa da Costa, 559.

Parque da Ciência

O Parque da Ciência é um espaço de aprendizagem e diversão, onde os Monumentos da Ciência despertam a curiosidade daqueles que passam pela região do Estádio Pedro Pedrossian, o famoso Moreirão. Estruturas como o Balanço de Ressonância, o Mosaico Interativo, a Alavanca de Arquimedes, entre outros auxiliam de forma prática no entendimento sobre as leis da física e aproximam a comunidade interna e externa da UFMS do incrível mundo da Ciência. O espaço é aberto a toda comunidade e pretende receber ações desenvolvidas pela Universidade.

Casa da ciência

A Casa da Ciência é um projeto de extensão do Instituto de Física (Infi). O espaço fica localizado na Cidade Universitária e tem o propósito de popularizar e difundir a ciência, promover a inclusão social e estimular jovens para as carreiras científicas.





Você sabia?

Como forma de contribuir com a vida cultural e artística de Mato Grosso do Sul, a UFMS possui auditórios em todos os câmpus.

Memorial Henrique Spengler

O Memorial Henrique Spengler é um espaço aberto de guarda e conservação das obras e dos objetos pessoais do artista plástico Henrique de Melo Spengler, figura de expressiva atuação nas esferas política e cultural de Mato Grosso do Sul, especialmente nas questões relacionadas à construção identitária sul-mato-grossense, tema principal abordado em sua arte. As gravuras e telas produzidas por Spengler inspiram-se na iconografia Kadiwéu. O Memorial está sob coordenação do Campus de Coxim (CPCX) e fica localizado no município.

Ginásio Moreninho

Inaugurado em 1976 e localizado na Cidade Universitária, o Ginásio de Esportes Eric Tinoco Marques, conhecido como Moreninho, é um importante espaço para prática esportiva na UFMS. Além de aulas para alunos do Curso de Educação Física e treinamento dos times esportivos de handebol, futebol e lutas, o ginásio recebe eventos como o Integra UFMS, a Feira de Tecnologias, Engenharias e Ciências de Mato Grosso do Sul (Fetec MS) e exposições.

Estádio Morenã

Inaugurado em 7 de março de 1971, o Estádio Pedro Pedrossian, o popular Morenã, é um patrimônio cultural e esportivo da sociedade sul-mato-grossense. Projetado pelos arquitetos Avedis Balabanian e Ciríaco Maymone, o local possui cerca de 50 mil metros quadrados e capacidade para 30 mil pessoas, sendo considerado o maior estádio universitário do país.

Além da Cidade Universitária, a UFMS possui quadras esportivas nos câmpus de Três Lagoas, Aquidauana, Pantanal e Ponta Porã.



EVENTOS INSTITUCIONAIS

Arraial da UFMS

Com o intuito de celebrar festividades tradicionais da cultura brasileira e integrar as comunidades interna e externa, a Universidade promove anualmente o Arraial UFMS. O evento é realizado em todos os câmpus, no retorno às aulas do segundo semestre letivo, e conta com uma programação especial com concurso de barracas típicas, quadrilhas e apresentações musicais.

Integra UFMS

O Integra UFMS é o maior evento científico de Mato Grosso do Sul. Nele se integram a Feira de Tecnologias, Engenharias e Ciências de Mato Grosso do Sul (Fetec MS) e os encontros do Programa Institucional de Bolsas de Iniciação Científica (Pibic), Programa Institucional de Bolsas de Iniciação à Docência (Pibid), Programa de Educação Tutorial (PET), Extensão Universitária (Enex) e as Empresas Júniores da UFMS. O evento é aberto para toda a comunidade e recebe visitas de estudantes de escolas públicas e particulares de todo o estado. Também são oferecidas oficinas, minicursos, palestras e outras atividades educativas, com o intuito de trazer a sociedade para dentro da Universidade. Acesse o site integra.ufms.br para mais informações.

Festival Mais Cultura

Diversas atrações como apresentações de danças, músicas, peças teatrais, exhibições de filmes e curtas-metragens, contação de histórias, mostras e exposições de fotografias com objetivo de estimular e vivenciar a arte e a cultura na Universidade.



E para promover as práticas esportivas e desportivas a UFMS conta com complexos aquáticos com piscinas, quadras diversas, academias ao ar livre e academia escola.





Semana Mais Esporte

O objetivo é sensibilizar e promover o interesse pela prática de atividade física e esportiva, promovendo a integração entre os estudantes, servidores e professores da UFMS, bem como atletas, estudantes de outras instituições de ensino e profissionais de Educação Física de Mato Grosso do Sul.

Show de Verão da UFMS

O Show de Verão já se tornou um evento tradicional da Recepção de Calouros na UFMS. Com o objetivo de proporcionar a inclusão e a socialização entre estudantes veteranos e calouros, além de democratizar o acesso ao lazer, a UFMS promove a realização de shows musicais em todos os câmpus para acolhimento aos ingressantes dos cursos de graduação.

Volta UFMS

A Volta UFMS tem o intuito de promover a prática esportiva, de caráter competitivo e não competitivo, entre a comunidade acadêmica da UFMS e a sociedade, estimulando a adoção de uma vida fisicamente ativa. Dividida em cinco provas, Corrida (7 km), Caminhada (3.5 km), Caminhada – Desafio das Atléticas UFMS (3.5 km), Maratoninha (400 m) e Desafio das Autoridades (400 m), o evento é realizado em todos os câmpus e é aberto a toda a população.

Caminhada no Câmpus

A Caminhada nos Câmpus UFMS é realizada para incentivar a prática de atividade física e o combate ao sedentarismo.

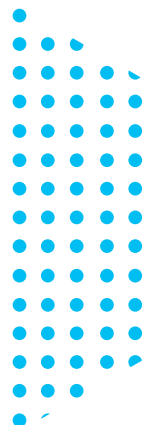

◆ PERMANÊNCIA E QUALIDADE DE VIDA DE GRADUAÇÃO



Para que os estudantes de graduação possam permanecer e desfrutar da vida universitária ao máximo, a UFMS dispõe de auxílios financeiros voltados para acadêmicos em situação de vulnerabilidade socioeconômica. Para solicitar qualquer auxílio, o estudante deve comprovar, por meio do Cadastro Único, renda familiar per capita de até um salário mínimo e meio vigente. Além disso, todos os câmpus da Universidade possuem tradutores e intérpretes da Língua Brasileira de Sinais (Libras), psicólogos e assistentes sociais para atendimento dos estudantes de graduação e pós-graduação. A Proaes é responsável pelas ações de integração, serviço social e de promoção à saúde e bem-estar dos acadêmicos. Para atender a todos, a Proaes conta com o auxílio das Secretarias e Unidades de Apoio para Assuntos Estudantis, que auxiliam diretamente os estudantes de cada câmpus.

■ **Auxílio Permanência**

O Auxílio Permanência contribui com as despesas básicas dos estudantes durante o período de graduação na Universidade.

■ **Auxílio Alimentação**

O Auxílio Alimentação é destinado ao atendimento das necessidades de alimentação dos estudantes e é ofertado nas unidades que não possuem Restaurante Universitário (RU).

■ **Auxílio Moradia**

O Auxílio Moradia é destinado ao custeio de locação de imóveis para que os estudantes possam cursar a graduação.

■ **Auxílio Creche**

O Auxílio Creche é voltado para estudantes que possuem a guarda legal de crianças menores de seis anos.

■ **Auxílio para Participação de Estudantes em Eventos**

Para contribuir com a formação acadêmica dos estudantes, a UFMS dá apoio financeiro para participação em eventos de caráter científico e técnico-científico, de inovação e empreendedorismo, artísticos e culturais.



■ **Auxílio Emergência**

O Auxílio Emergência é ofertado aos estudantes que estejam com dificuldades socioeconômicas emergenciais, inesperadas e momentâneas, prioritariamente ingressantes ou oriundos de município distinto da localização do campus no qual está matriculado.

■ **Bolsa Promisões**

A Bolsa Promisões oferece apoio financeiro a alunos estrangeiros participantes do Programa de Estudantes-Convênio de Graduação (PEC-G) regularmente matriculados em cursos de graduação em instituições federais de educação superior que tenham bom desempenho estudante, de acordo com as exigências da universidade em que estuda.

■ **Auxílio Apoio Pedagógico**

O Auxílio Apoio Pedagógico é concedido aos estudantes da UFMS para ministrarem aulas de revisão dos conteúdos da educação básica. As turmas são formadas, preferencialmente, por estudantes vulneráveis, contribuindo para a redução da evasão escolar.

■ **Auxílio Apoiador PcD e Altas Habilidades**

Seleciona estudantes regularmente matriculados nos cursos de graduação presenciais e de pós-graduação da UFMS para atendimento ao Estudante com Deficiência (EcD) e com Altas Habilidades.

■ **Auxílio Apoiador em Libras**

Seleciona estudantes regularmente matriculados nos cursos de graduação presenciais e/ou de pós-graduação da UFMS para prestar apoio educacional ao Estudante Surdo (ES).



Importante

Os estudantes em Campo Grande devem sempre procurar a Proaes para solucionar dúvidas e obter informações. Já os estudantes dos demais câmpus Aquidauna, Chapadão do Sul, Coxim, Naviraí, Nova Andradina, Pantanal, Paranaíba, Ponta Porã e Três Lagoas devem procurar as Unidades de Apoio para Assuntos Estudantis (UAP-AE).





■ **Atendimento Psicológico**

A ação tem por objetivo fundamental o atendimento em caráter preventivo, precoce e eficiente, abrangendo os estudantes de graduação, pós-graduação e residência (link.ufms.br/atendimentopsiestudante).

EDITAIS ESPECIAIS

Alguns auxílios foram adotados para atender as necessidades dos estudantes da UFMS em tempos de pandemia da Covid-19 e permanecem:

■ **Auxílio de Inclusão Digital - Acesso à internet por meio de chip de dados**

Destinado aos estudantes economicamente vulneráveis, regularmente matriculados nos cursos de graduação da UFMS e que necessitem de acesso à internet para as atividades acadêmicas, com 20Gb e recarregados mensalmente.

■ **Empréstimo de Equipamentos Tecnológicos (Chromebooks e notebooks)**

Destinado aos estudantes economicamente vulneráveis, regularmente matriculados nos cursos presenciais de graduação da UFMS que necessitem de Equipamento Tecnológico para o desenvolvimento das atividades acadêmicas.

■ **Equipamentos de Proteção Individual (EPI)**

Concessão de Equipamento de Proteção Individual (EPI) destinados aos estudantes economicamente vulneráveis, regularmente matriculados nos cursos presenciais de graduação da UFMS, para atenção à saúde do estudante no desenvolvimento das atividades acadêmicas presenciais imprescindíveis.





Campanha Eu Respeito

A campanha faz parte do **Programa Se Cuide, Te Amo - Uma Ação do Coração da UFMS**, que promove conhecimento e conscientização acerca de temas centrais em prol de uma melhor convivência no ambiente universitário.

UFMS contra o coronavírus



Desde o início da pandemia a Universidade desenvolveu um conjunto de ações para o combate do coronavírus, dentre as ações está o **Vacinômetro UFMS**, criado em julho de 2021. É obrigatório o preenchimento do Vacinômetro UFMS, atendendo ao Plano de Biossegurança 6.0 da Universidade.

- O estudante de graduação deve acessar o Sistema Acadêmico (<https://siscad.ufms.br/>) e responder o Perfil Socioeconômico para responder às questões relacionadas à vacinação.
- O estudante de pós-graduação deve acessar o Sistema de Gestão de Pós-Graduação (<https://posgraduacao.ufms.br/>) e responder o Perfil Socioeconômico para responder às questões relacionadas à vacinação.

O acesso aos sistemas institucionais, tanto administrativos quanto acadêmicos, será bloqueado aos que não preencherem o Vacinômetro UFMS.

**ACESSE AS AÇÕES
DA UFMS CONTRA O
CORONAVÍRUS**



MEDIDAS DE PREVENÇÃO ADOTADAS PELA UFMS

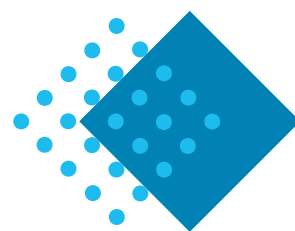

Usar máscara
mesmo se não
apresentar sintomas



Lavar as mãos
frequentemente
com água e sabão



Usar álcool em gel ou
glicerinado a 70%



Evitar tocar nos
olhos, nariz e boca



Evitar contato próximo
com pessoas doentes



Limpar e desinfetar
objetos e superfícies
tocados com frequência



Se tossir ou espirrar
cobrir boca e nariz com
cotovelo flexionado
ou lenço de papel
descartável



Ter sempre uma máscara
limpa e extra para troca



Evitar aglomerações



Ficar em casa se
não se sentir bem



Não compartilhar
tereré ou outros
objetos pessoais



Tomar todas as
doses da vacina





Programa UFMS Sustentável

Com foco na promoção de uma Universidade mais ecologicamente inteligente, o Programa UFMS Sustentável viabiliza ações verdes, como a coleta seletiva de lixo, distribuição de canecas para a redução do uso de copos plásticos, instalação de bebedouros ecológicos, economia de energia, como a substituição de lâmpadas de LED e adoção de energia limpa, entre outras.

Para chamar a atenção das pessoas para as dependências da UFMS e para o consumo sustentável, a Universidade trabalha com os Objetivos de Desenvolvimento Sustentável, da ONU, vinculando todos os projetos de ensino, pesquisa, extensão, inovação e empreendedorismo. A Universidade também incentiva práticas sustentáveis, como a Carona Amiga e o uso da bicicleta, além de comportamentos alicerçados nos pilares Eu Admiro, Eu Cuido e Eu Economizo, trabalhados na campanha Eu Respeito.

O mote Eu Admiro vem lembrar a empatia entre todos os alunos, professores e servidores da UFMS. Um sentimento que deve ser recíproco e cultivado para que o campus se torne um espaço cada vez mais agradável e melhor. Respeitar sempre o trabalho de motoristas, professores, técnicos, pessoal terceirizado, ou seja, todos os servidores.

Já o Eu Cuido mostra a necessidade de cuidar e preservar tudo o que existe nos câmpus, seja material ou não. Nesse sentido, as imagens ilustrativas remetem aos livros da biblioteca, ao ambiente de sala de aula, aos equipamentos de laboratórios e também ao meio ambiente e ao lixo. Estão incluídos valores como conservação e preservação, sempre pensando no próximo.

Por fim, o Eu Economizo tem como princípio o uso consciente e a redução do desperdício dos recursos, como energia, água, papel e copos descartáveis.

**CLIQUE AQUI OU ACESSE PELO QR
CODE AS AÇÕES DO PROGRAMA**





◆ SERVIÇOS



Academia Escola

A Academia Escola é utilizada para as disciplinas práticas do curso de Educação Física, com a oferta de aulas de musculação e treinamento físico para a comunidade acadêmica e público externo.



Atenção à saúde e acessibilidade

A Secretaria de Atenção à Saúde do Estudante (Sease/Diaes/Proaes/UFMS) é a unidade responsável pelo desenvolvimento de ações de atenção à saúde dos estudantes da UFMS. Entre elas: oferecer atendimentos individuais e coletivos aos estudantes, visando à melhoria da qualidade de vida no ambiente universitário; executar ações de prevenção e promoção de saúde mental voltadas aos estudantes; desenvolver campanhas e palestras de educação em saúde, encaminhamentos e orientações em saúde; e atendimento psicológico, individual e de grupo.

A Secretaria de Acessibilidade e Ações Afirmativas é a unidade responsável pela execução e acompanhamento da Política de Acessibilidade no âmbito da UFMS. Entre suas competências: realizar avaliação de necessidades educacionais especiais (estudantes com deficiência, altas habilidades/superdotação e transtornos globais do desenvolvimento); orientar e organizar o Atendimento Educacional Especializado – AEE; promover acesso à comunicação e informação, mediante disponibilização de materiais acessíveis, de equipamentos de tecnologia assistiva, de serviços de guia-intérprete, de tradutores e intérpretes de Libras; desenvolver acompanhamento psicoeducacional e pedagógico para o público alvo da educação especial; e desenvolver apoio para elaboração da política e ações de acessibilidade na UFMS.

Os estudantes de graduação e pós-graduação com deficiência devem contactar a Pró-Reitoria de Assuntos Estudantis - Proaes para solicitar avaliação e acompanhamento.

Entre em contato com a Proaes:

(67) 3345-7098 / 7054;
gab.proaes@ufms.br





Bibliotecas

As bibliotecas da UFMS são de livre acesso para toda comunidade, interna e externa. Elas reúnem um dos maiores acervos físicos do estado: em toda a Universidade, são mais de 450 mil exemplares de livros físicos e digitais, milhares de periódicos científicos, teses e dissertações para auxiliar nas atividades de ensino, pesquisa e extensão.

A plataforma **Minha Biblioteca** possui mais de 10 mil títulos digitais com ênfase nas áreas de Medicina, Saúde, Exatas, Jurídica, Sociais Aplicadas, Pedagógica, Letras e Artes. O acesso aos livros digitais desta plataforma é realizado pelo **Catálogo Online Pergamum** com o mesmo login e senha utilizados para empréstimo de materiais. Já a **Biblioteca Virtual Pearson** possui também mais de 10 mil livros digitais técnicos, científicos e acadêmicos de mais de 40 áreas do conhecimento.



Brinquedoteca

Atende semanalmente filhos e filhas de servidores e estudantes da Universidade, com o objetivo de estimular o desenvolvimento psicológico, físico e social de crianças através do brincar.



Capi Shuttle

A UFMS disponibiliza ônibus para o traslado de estudantes e servidores da Cidade Universitária passando pelos pontos da Biblioteca Central, da Faculdade de Medicina Veterinária e Zootecnia e do Instituto de Química. O ônibus sai de hora em hora, de segunda a sexta-feira. Para fazer o traslado no Capi Shuttle, é necessário que os acadêmicos se identifiquem com carteira de estudante ou da biblioteca.





Clínica Escola integrada

A Clínica Escola Integrada, com unidades em Campo Grande e Três Lagoas, tem por finalidade ações de ensino, pesquisa e extensão que ofereçam cuidado em saúde e promovam a integração entre os cursos de Enfermagem, Fisioterapia, Nutrição e demais cursos da área da saúde, com utilização de ferramentas de educação e trabalho interprofissional, e práticas colaborativas que promovam a saúde de pacientes, acadêmicos e servidores da UFMS e a população em geral.



Clínica Odontológica

Referência no estado em atendimento odontológico, a Faculdade de Odontologia (Faodo) oferece à população, por meio da prática acadêmica, uma série de serviços que compõem a formação do cirurgião-dentista, como dentística, cirurgia, endodontia, prótese, patologia bucal, entre outros. Há também Odontologia para Bebês, Odontopediatria e o tratamento direcionado às pessoas portadoras de necessidades especiais, seja de origem neurológica ou físico-motora.



Cursos de Línguas

A UFMS conta com programas e cursos de línguas estrangeiras em todos os câmpus. O programa Idiomas Sem Fronteiras (IsF), promovido pelo Ministério da Educação, oferece testes de nivelamento e proficiência, e cursos online e presenciais gratuitos. O Programa de Extensão de Ensino de Línguas – Proveli – oferece cursos de línguas a um preço acessível e serve de laboratório para acadêmicos que atuam como professores instrutores, na condição de bolsistas de extensão.





Editora UFMS

Com amplo acervo, o foco da Editora UFMS é a publicação do conhecimento produzido na Universidade, tanto livros, anais e periódicos, impressos ou digitais. A livraria da UFMS está localizada no Corredor Central e também oferece a grife da Universidade, que pode ser acessada de forma virtual.



Escola de Música

A Escola de Música oferece aulas coletivas de instrumentos, canto e teoria musical. Todas as informações podem ser solicitadas em emusica.faalc@ufms.br.



Escritório Modelo de Assistência Jurídica – Emaj

Por meio da cultura jurídica humanizada, com unidades em Campo Grande, Coxim, Pantanal e Três Lagoas, o Emaj oferece uma formação sensível aos acadêmicos dos cursos de Direito da UFMS, aproximando a teoria da prática por meio de um conjunto de ações processuais e contínuas de caráter educativo e pedagógico, social, cultural e científico.



Laboratórios de Informática

Com vistas à transformação digital, todas as unidades da UFMS possuem espaços equipados com computadores para acesso dos estudantes, tanto durante as disciplinas quanto fora delas.

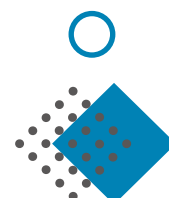



Restaurante Universitário (RU)

O RU oferece alimentação para a comunidade universitária. Todos os estudantes matriculados em cursos de graduação e pós-graduação presenciais da UFMS, de todos os câmpus, podem realizar refeições nos restaurantes da Cidade Universitária e dos câmpus de Aquidauana, do Pantanal e de Três Lagoas. O RU funciona de segunda à sexta, para almoço e jantar. As unidades e câmpus dispõem de copa/cozinha universitária para utilização dos acadêmicos e servidores.

**ACESSE O
CARDÁPIO DO RU**



Serviço Escola de Psicologia

A UFMS oferta acompanhamento psicológico gratuito para a comunidade universitária e para a sociedade em geral nos câmpus Pantanal, Paranaíba e Cidade Universitária. Os atendimentos são feitos por acadêmicos estagiários, com supervisão de professores. O atendimento psicossocial da Universidade é referência para assistência à Saúde Mental de quadros leves e moderados.



Segurança

Na Cidade Universitária estão instalados oito Pontos de Ônibus Ecotecnológicos com energia renovável para sensor inteligente de iluminação, display de carregamento USB, caixa de som sintonizada na Rádio Educativa UFMS 99.9 FM, botão antipânico com ligação direta à Segurança da UFMS.

Em todos os câmpus, foram instaladas câmeras de monitoramento, com reconhecimento facial. Para fortalecer a segurança da comunidade universitária, também são feitos monitoramento com segurança móvel e foi ampliada a iluminação, com a substituição de lâmpadas.





ENDEREÇOS E TELEFONES

| Campus | Unidade | Endereço | Telefone | e-mail | Site |
|----------------------|-----------|--|----------------|--------------------------|------------------------------------|
| Cidade Universitária | Reitoria | Av. Costa e Silva Cidade Universitária CEP 79.070-900 Campo Grande/MS | (67) 3345-7010 | reitoria@ufms.br | www.ufms.br |
| | Proadi | | (67) 3345-7053 | gab.proadi@ufms.br | www.proadi.ufms.br |
| | Proaes | | (67) 3345-7098 | gab.proaes@ufms.br | www.proaes.ufms.br |
| | Proplan | | (67) 3345-7271 | gab.proplan@ufms.br | www.proplan.ufms.br |
| | Progep | | (67) 3345-7225 | gab.progep@ufms.br | www.progep.ufms.br |
| | Proece | | (67) 3345-7232 | gab.proece@ufms.br | www.proece.ufms.br |
| | Prograd | | (67) 3345-7152 | gab.prograd@ufms.br | www.prograd.ufms.br |
| | Propp | | (67) 3345-7190 | propp@ufms.br | www.propp.ufms.br |
| | Auditoria | | (67) 3345-7975 | auditoriainterna@ufms.br | www.ufms.br/auditoria-interna/ |
| | Projur | | (67) 3345-9970 | sec.projur@ufms.br | www.ufms.br/procuradoria-juridica/ |
| | Ouvidoria | | (67) 3345-7983 | ouvidoria@ufms.br | www.ouvidoria.ufms.br |

| Institutos | Cidade | Endereço | Telefone | e-mail | Site |
|------------|--------------|---|----------------|-----------------------|-------------------|
| Inbio | Campo Grande | Instituto de Biociências - Av. Costa e Silva - Cidade Universitária | (67) 3345-7301 | direcao.inbio@ufms.br | www.inbio.ufms.br |
| Infi | | Instituto de Física - Av. Costa e Silva – Cidade Universitária | (67) 3345-7481 | coad.infi@ufms.br | www.infi.ufms.br |
| Inisa | | Instituto Integrado de Saúde - Av. Costa e Silva - Cidade Universitária | (67) 3345-7826 | direcao.inisa@ufms.br | www.inisa.ufms.br |
| Inma | | Instituto de Matemática/ INMA - Av. Costa e Silva, s/n - Cidade Universitária | (67) 3345-7714 | coad.inma@ufms.br | www.inma.ufms.br |
| Inqui | | Instituto de Química - Av. Costa e Silva – Cidade Universitária | (67) 3345-3546 | inqui@ufms.br | www.inqui.ufms.br |

| Agências | Cidade | Endereço | Telefone | e-mail | Site |
|----------|--------------|--|----------------|----------------|---------------------|
| Agead | Campo Grande | Agência de Agência de Educação Digital e a Distância - Av. Costa e Silva, s/n – Cidade Universitária | (67) 3345-7460 | agead@ufms.br | www.agead.ufms.br |
| Agecom | | Agência de Comunicação Social e Científica – Av. Costa e Silva, s/n - Cidade Universitária | (67) 3345-7142 | agecom@ufms.br | www.agecom.ufms.br |
| Agetic | | Agência de Tecnologia da Informação e Comunicação - Av. Costa e Silva, s/n – Cidade Universitária | 67) 3345-7292 | agetic@ufms.br | www.agetic.ufms.br |
| Aginova | | Agência de Desenvolvimento, Inovação e Relações Internacionais - Av. Costa e Silva, s/n - Cidade Universitária | (67) 3345-7987 | aginoa@ufms.br | www.aginova.ufms.br |



| Campus | Cidade | Endereço | Telefone | e-mail | Site |
|--------|-----------------|---|----------------|----------------------|------------------|
| CPAN | Corumbá | Av. Rio Branco, 1270 - Universitário - Unidade I | (67) 3234-6813 | direcao.cpan@ufms.br | www.cpan.ufms.br |
| CPAQ | Aquidauana | Rua Oscar Trindade de Barros, 740 - Bairro Serraria | (67) 3241-0438 | direcao.cpaq@ufms.br | www.cpaq.ufms.br |
| CPAR | Paranaíba | Avenida Pedro Pedrossian, 725 - Bairro Universitário | (67) 3669-2101 | cpar@ufms.br | www.cpar.ufms.br |
| CPCS | Chapadão do Sul | Rodovia MS 306, km 105 Caixa Postal 112 | (67) 3562-6301 | cpcs@ufms.br | www.cpcs.ufms.br |
| CPCX | Coxim | Av. Marcio de Lima Nantes, Estrada do Pantanal, s/n, - Vila da Barra | (67) 3291-2218 | cpcx@ufms.br | www.cpcx.ufms.br |
| CPNA | Nova Andradina | Rodovia MS 134, km 03 - Saída para Nova Casa Verde | (67) 3449-0533 | direcao.cpna@ufms.br | www.cpna.ufms.br |
| CPNV | Naviraí | Rodovia MS, 141, km 02, Zona Rural - saída para Ivinhema | (67) 3409-3401 | direcao.cpnv@ufms.br | www.cpnv.ufms.br |
| CPPP | Ponta Porã | Rua Itibiré Vieira - Br 463, km 4,5, - Bairro Residencial Júlia de Oliveira Cardial | (67) 3437-1709 | cppp@ufms.br | www.cppp.ufms.br |
| CPTL | Três Lagoas | Av. Capitão Olinto Mancini, 1662 - Bairro Colinos | (67) 3509-3750 | gab.cptl@ufms.br | www.cptl.ufms.br |

| Faculdades | Cidade | Endereço | Telefone | e-mail | Site |
|------------|--------------|--|----------------|------------------------|--------------------|
| Esan | Campo Grande | Escola de Administração e Negócios - Av. Costa e Silva - Cidade Universitária | (67) 3345-3567 | direcao.esan@ufms.br | www.esan.ufms.br |
| Faalc | | Faculdade de Artes, Letras e Comunicação - Av. Costa e Silva - Cidade Universitária | (67) 3345-7576 | direcao.faalc@ufms.br | www.faalc.ufms.br |
| Facfan | | Faculdade de Ciências Farmacêuticas, Alimentos e Nutrição - Av. Costa e Silva - Cidade Universitária | (67) 3345-7517 | direcao.facfan@ufms.br | www.facfan.ufms.br |
| Fach | | Faculdade de Ciências Humanas - Av. Costa e Silva - Cidade Universitária | (67) 3345-7529 | direcao.fach@ufms.br | www.fach.ufms.br |
| Facom | | Faculdade de Computação - Av. Costa e Silva - Cidade Universitária | (67) 3345-7455 | diretor@facom.ufms.br | www.facom.ufms.br |
| Fadir | | Faculdade de Direito - Av. Costa e Silva - Cidade Universitária | (67) 3345-7145 | fadir@ufms.br | www.fadir.ufms.br |
| Faed | | Faculdade de Educação - Av. Costa e Silva - Cidade Universitária | (67) 3345-7574 | direcao.faed@ufms.br | www.faed.ufms.br |
| Faeng | | Faculdade de Engenharias, Arquitetura e Urbanismo e Geografia - Av. Costa e Silva - Cidade Universitária | (67) 3345-7452 | gab.faeng@ufms.br | www.faeng.ufms.br |
| Famed | | Faculdade de Medicina - Av. Costa e Silva - Cidade Universitária | (67) 3345-7223 | famed@ufms.br | www.famed.ufms.br |
| Famez | | Av. Senador Filinto Müller - Nº 2443 - Bairro Vila Ipiranga | (67) 3345-3544 | gab.famez@ufms.br | www.famez.ufms.br |
| Faodo | | Faculdade de Odontologia - Av. Costa e Silva - Cidade Universitária | (67) 3345-7688 | odonto.faodo@ufms.br | www.faodo.ufms.br |



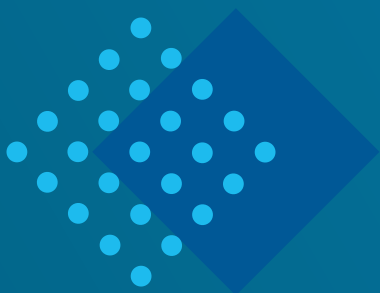

www.ufms.br



[/ufmsbr](https://www.facebook.com/ufmsbr)



[@ufmsoficial](https://www.instagram.com/ufmsoficial)



Educativa UFMS



[@ufmsbr](https://twitter.com/ufmsbr)



[/tvufms](https://www.youtube.com/tvufms)