



A NOSSA UNIVERSIDADE

# CARTA DE SERVIÇOS AO USUÁRIO

UNIVERSIDADE FEDERAL DE MATO GROSSO DO SUL

Reitor

**Marcelo Augusto Santos Turine**

Vice-Reitora

**Camila Celeste Brandão Ferreira Ítavo**

Pró-Reitor de Administração e Infraestrutura

**Augusto Cesar Portella Malheiros**

Pró-Reitor de Assuntos Estudantis

**Albert Schiaveto de Souza**

Pró-Reitor de Extensão, Cultura e Esporte

**Marcelo Fernandes Pereira**

Pró-Reitora de Gestão de Pessoas

**Andreia Costa Maldonado**

Pró-Reitor de Graduação

**Cristiano Costa Argemon Vieira**

Pró-Reitora de Pesquisa e Pós-Graduação

**Maria Ligia Rodrigues Macedo**

Pró-Reitora de Planejamento, Orçamento e Finanças

**Dulce Maria Tristão**

Agência de Comunicação Social e Científica

**Rose Mara Pinheiro**

Agência de Internacionalização e Inovação

**Saulo Gomes Moreira**

Agência de Educação Digital e a Distância

**Hércules da Costa Sandim**

Agência de Tecnologia da Informação e Comunicação

**Luciano Gonda**

Diretoria de Gabinete da Reitoria

**Sabina Avelar Koga**

Diretoria de Avaliação Institucional

**Caroline Pauletto Spanhol Finocchio**

Diretoria de Desenvolvimento Sustentável

**Leonardo Chaves de Carvalho**

Diretoria de Governança Institucional

**Erotilde Ferreira dos Santos**

**Gestão 2020-2024 - Governança, Inovação e Sustentabilidade**



**A NOSSA UNIVERSIDADE**



**COMISSÃO ESPECIAL PARA ELABORAÇÃO DA CARTA DE SERVIÇOS - 2018 - 1ª EDIÇÃO**  
**PORTARIA Nº 573, DE 7 DE MAIO DE 2018.**

Christiane Marques Pitaluga  
Gisele Melo Sanches  
Maurílio Mussi Montanha  
Rose Mara Pinheiro

**PROJETO GRÁFICO**

Maira Camacho  
Divisão de Produção Visual e Gráfica - SEPROV/AGECOM

**FOTOS**

Agência de Comunicação Social e Científica - AGECOM/RTR









# SUMÁRIO

Informações Gerais	6
Histórico	9
Plano de Desenvolvimento Institucional	9
Missão, Visão e Valores	9
Marcos Institucionais	10
Estrutura Organizacional	12
Reitoria	13
Pró-Reitorias	13
Agências	13
Diretorias	13
Unidades Setoriais	13
Procuradoria Jurídica	13
Auditoria Interna	13
Ouvidoria	13
Corregedoria	13
Agências	13
Diretorias	13
Unidades Setoriais	14
Área de Atuação Acadêmica	15
Conselho de Usuários	17
Cursos de graduação	18
Formas de Ingresso	23
Requerimento de matrícula / obtenção de diploma ou 2ª via de diploma / revalidação e reconhecimento de diplomas	24
Cursos de pós-graduação	25
Formas de Ingresso	30
Concessão de Auxílios Estudantis	32
Concessão de bolsas de ensino, extensão e pesquisa	33
Serviços à Comunidade	34
Endereços e Telefones Úteis	56



# APRESENTAÇÃO

Localizada no centro de um rico patrimônio de biodiversidade, a Universidade Federal de Mato Grosso do Sul (UFMS) destaca-se como uma das principais instituições de ensino superior do Brasil. Com sede em Campo Grande, capital do estado de Mato Grosso do Sul, a UFMS tem expandido seu protagonismo em todas as regiões de Mato Grosso do Sul, chegando a inúmeros municípios que incluem as divisas com cinco estados brasileiros e as fronteiras internacionais com Bolívia e Paraguai.

O que tem motivado a Instituição ao longo de sua história é o desejo de ser referência nacional e internacional em Ciência, Tecnologia, Inovação e Empreendedorismo, alavancando o conhecimento produzido na academia para além de seus limites geográficos.

A Carta de Serviços reúne num só documento todas as atividades realizadas pela UFMS, com descrição das responsabilidades dos setores e do acesso aos serviços da Universidade, em especial nossos cursos e o atendimento à comunidade universitária e à sociedade.

Esta Carta de Serviços ao Usuário constitui uma importante ferramenta para a sociedade facilitando o direito dos cidadãos ao acesso à informação e reforçando a transparência institucional, e está adequada ao decreto 9.094, de 17 de julho de 2017.

**Nome:** Universidade Federal de Mato Grosso do Sul - UFMS

**Criação:** 1979

**Atividades desenvolvidas:** Ensino, Pesquisa, Extensão, Empreendedorismo e Inovação

**Canais de Comunicação:**

**Facebook:** /ufmsbr | **Instagram:** @ufmsoficial | **Twitter:** @ufmsbr | **UFMS Informa** | **Rádio Educativa UFMS 99.9** | **TV UFMS:** canal 14 da Net e **Youtube:** /tvufms e **Site institucional:** [www.ufms.br](http://www.ufms.br).





# UFMS, PATRIMÔNIO DE MATO GROSSO DO SUL

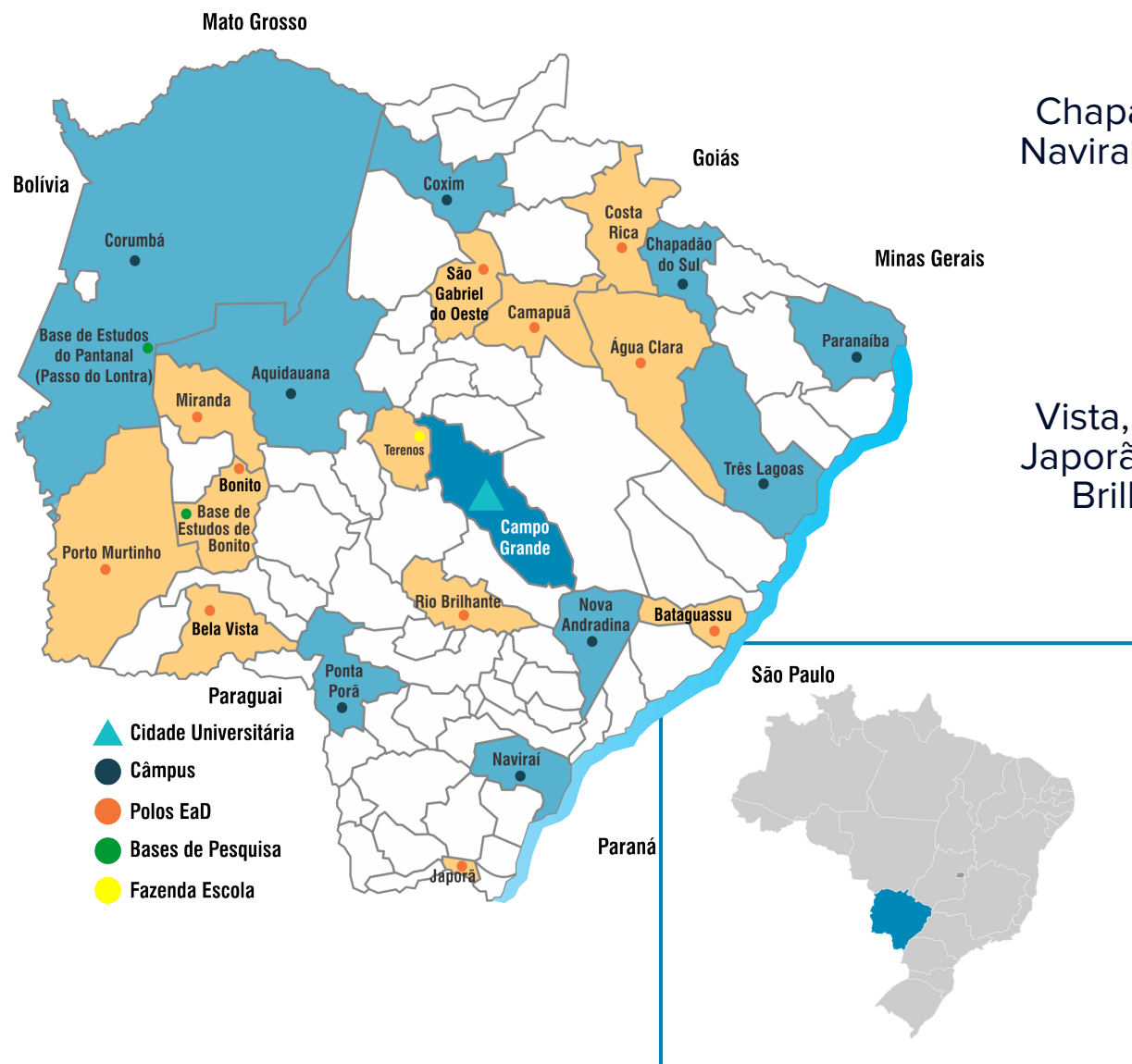

## 10 Câmpus

Campo Grande, Aquidauana, Chapadão do Sul, Corumbá, Coxim, Naviraí, Nova Andradina, Paranaíba, Ponta Porã e Três Lagoas.

## 10 Polos EaD

Água Clara, Bataguassu, Bela Vista, Bonito, Camapuã, Costa Rica, Japorã, Miranda, Porto Murtinho, Rio Brilhante e São Gabriel do Oeste.

## 2 Bases de Pesquisa

Bonito e Pantanal

## Fazenda Escola

Terenos









## HISTÓRICO

Com 60 anos de história, e 42 anos de federalização, a UFMS se orgulha de ser a maior e melhor universidade pública do Estado, alcançando mais de 27 mil estudantes em 2020. A Universidade oferece cursos de graduação, presencial e a distância, e de pós-graduação lato e stricto sensu. Para atender a toda essa demanda, a Instituição reúne mais de 3,5 mil servidores, entre docentes e técnico-administrativos.

Os câmpus estão localizados em Campo Grande (Cidade Universitária) e nas cidades de Aquidauana, Chapadão do Sul, Corumbá, Coxim, Naviraí, Nova Andradina, Paranaíba, Ponta Porã e Três Lagoas. A UFMS promove o acesso ao ensino superior público, gratuito e de qualidade e inclusivo e tem como objetivo essencial o aprimoramento do ensino e o estímulo às atividades de pesquisa, de extensão, empreendedorismo e inovação. Em sua trajetória histórica, a UFMS busca consolidar seu compromisso social com a comunidade sul-mato-grossense, gerando conhecimentos voltados à necessidade regional, com a implantação de cursos de licenciatura e bacharelados em distintas áreas do conhecimento.

A UFMS participa ativamente da preservação de recursos naturais, especialmente da fauna e flora do pantanal e do cerrado, ícones da região, e desenvolve projetos com comunidades indígenas, outro símbolo de nossa identidade.

A Universidade também tem como meta o desenvolvimento de centros de excelência ampliando, potencializando e aperfeiçoando a qualidade do ensino, da pesquisa, da extensão e da inovação para o desenvolvimento de Mato Grosso do Sul, do Brasil e demais países.

## PLANO DE DESENVOLVIMENTO INSTITUCIONAL 2020 - 2024

Os esforços para promover o ensino, a pesquisa, a inovação e a extensão com qualidade, sintonizadas com aspectos que envolvem a inclusão social, o desenvolvimento sustentável e o aprimoramento do capital intelectual e humano da sociedade, traduzem as diretrizes constantes nos principais instrumentos norteadores de atuação da UFMS, como o Plano de Desenvolvimento Institucional (PDI) 2020-2024, elaborado segundo as demandas da comunidade universitária, que apresenta o direcionamento estratégico de toda a Instituição.





# MARCOS INSTITUCIONAIS

1962

Criação da Faculdade de Farmácia e Odontologia de Campo Grande, embrião do ensino público superior no Sul no então Estado de Mato Grosso.

1969

Criação, por meio da Lei Estadual nº 2.947, da Universidade Estadual de Mato Grosso (UEMT), ainda no estado de Mato Grosso, com sede em Campo Grande, Corumbá e Três Lagoas

1970

Implementação e incorporação à UEMT dos Centros Pedagógicos de Aquidauana e Dourados.

1979

Criação pela Lei Federal nº 6.674, de 5 de julho, da Fundação Universidade Federal de Mato Grosso do Sul, com sede em Campo Grande, no novo estado de Mato Grosso do Sul.

2001

Implantação dos câmpus de Coxim (CPCX) e Paranaíba (CPAR).

2005

Implantação dos câmpus de Nova Andradina (CPNA) e Chapadão do Sul (CPCS). Criação das Faculdades de Medicina (FAMED), de Medicina Veterinária e Zootecnia (FAMEZ) e de Odontologia (FAODO). Desmembramento do campus de Dourados (CPDO) da UFMS, criando a Universidade Federal da Grande Dourados (UFGD), pela Lei nº 11.153, de 29 de julho.

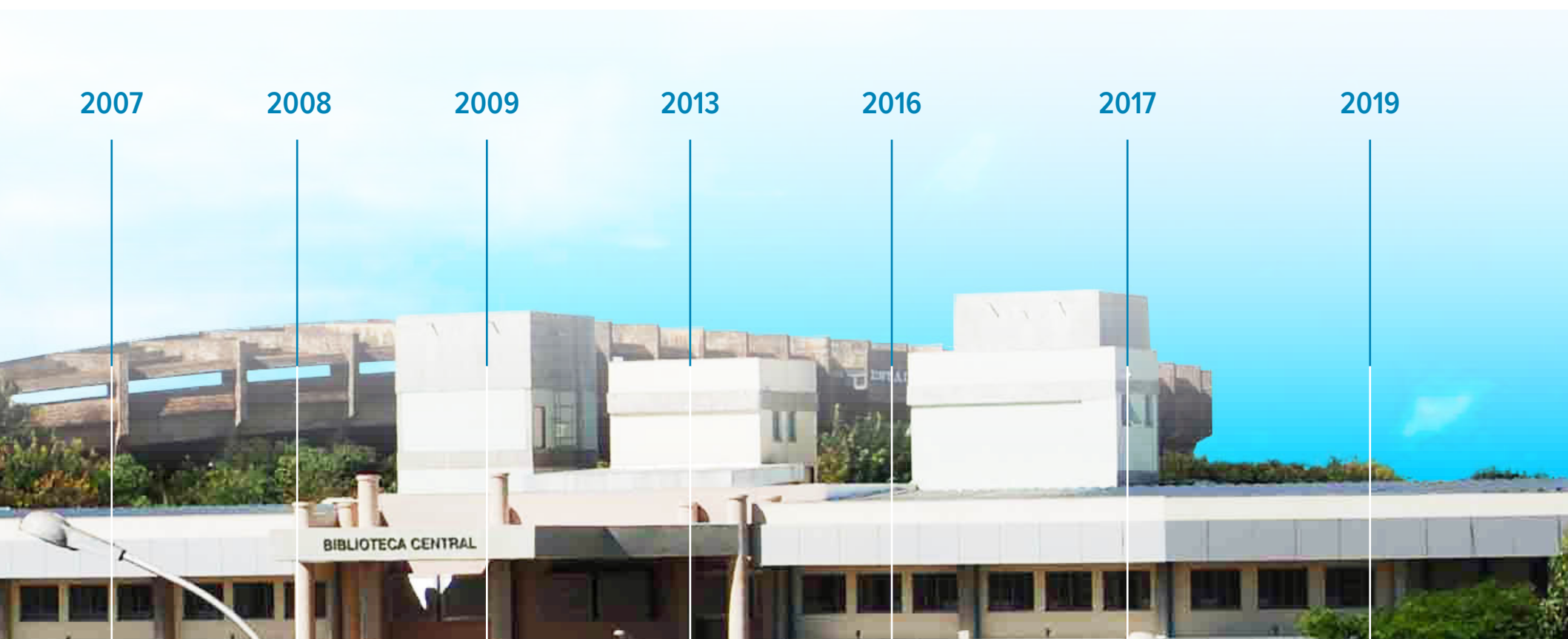

2007

2008

2009

2013

2016

2017

2019

Elaboração e aprovação do Programa de Apoio a Planos de Reestruturação e Expansão das Universidades Federais (REUNI).

Criação dos câmpus de Bonito (CPBO), Naviraí (CPNV) e Ponta Porã (CPPP).

Implantação das Faculdades de Computação (FACOM) e de Direito (FADIR).

Criação da Faculdade de Engenharias, Arquitetura e Urbanismo e Geografia (FAENG) e dos Institutos de Física (INFI), Química (INQUI) e de Matemática (INMA).

Desativação do câmpus de Bonito e criação da Base de Estudos de Bonito.

Criação das Faculdades de Artes, Letras e Comunicação (FAALC), de Educação (FAED) e de Ciências Humanas (FACH) e de Ciências Farmacêuticas, Alimentos e Nutrição (FACFAN). Criação dos Institutos de Biociências (INBIO) e Integrado de Saúde (INISA).

Aniversário de 40 anos da UFMS

Sede da 71ª Reunião Anual da SBPC, com mais de 50 mil visitantes



# ESTRUTURA ORGANIZACIONAL

A UFMS é dividida administrativamente em Administração Central e Administração Setorial (unidades acadêmicas) para melhor desempenho de suas atividades. A gestão democrática é exercida por meio dos Conselhos Superiores, com a representação de todas as unidades e de toda a comunidade universitária, composta por técnicos, docentes e estudantes.

## Estrutura Organizacional 2021

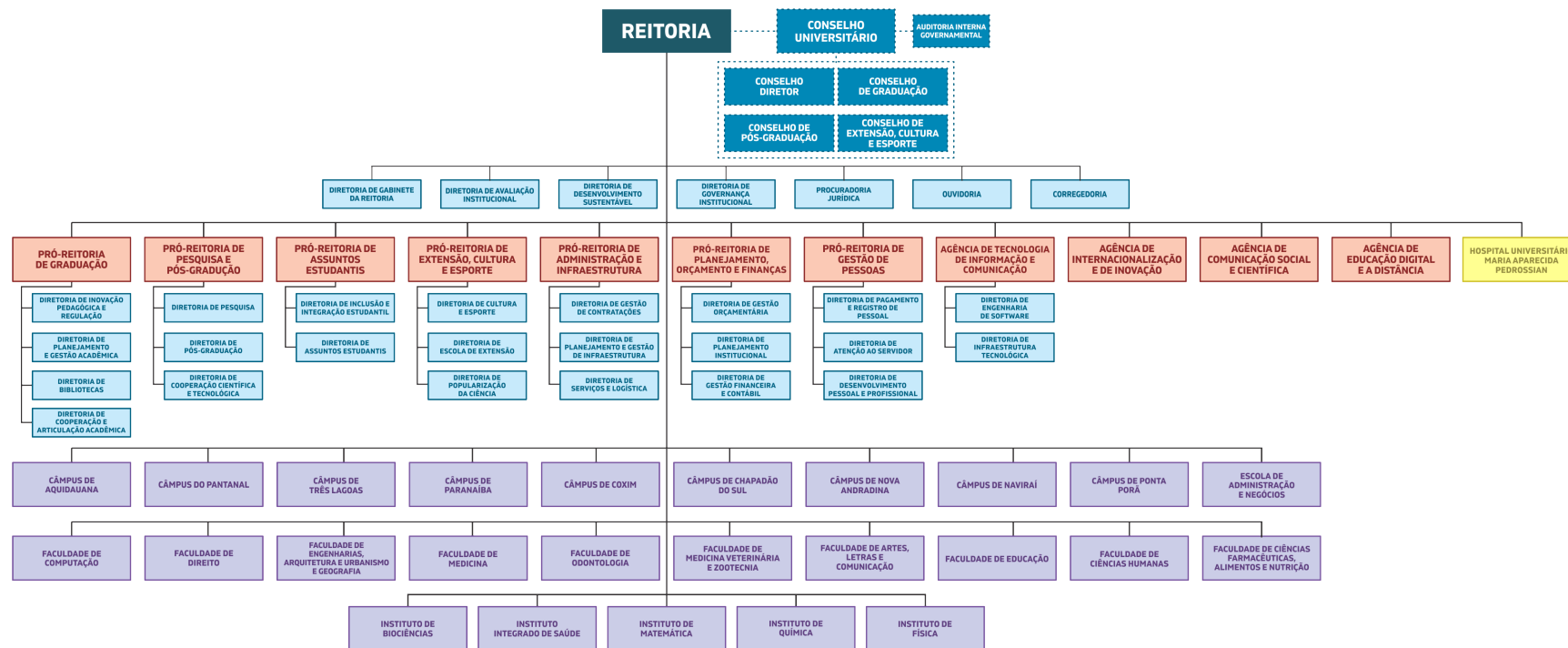

## REITORIA

Responsável pela liderança e gestão da Universidade.

## PRÓ-REITORIAS

**Administração e Infraestrutura - PROADI** - Responsável pela gestão de materiais, suprimentos e patrimônio e as atividades relacionadas a obras, reformas e manutenção, segurança, limpeza e transporte.

**Assuntos Estudantis - PROAES** - Responsável pela política estudantil.

**Extensão, Cultura e Esporte - PROECE** - Responsável pela extensão e o fomento ao esporte e às ações artístico-culturais.

**Gestão de Pessoas - PROGEP** - Responsável pela administração de pessoal e de recursos humanos.

**Graduação - PROGRAD** - Responsável pelos cursos de graduação.

**Pesquisa e Pós-graduação - PROPP** - Responsável pela pesquisa e todos os cursos de pós-graduação.

**Planejamento, Orçamento e Finanças - PROPLAN** - Responsável pela gestão orçamentária e financeira, planejamento e orçamento.

**PROCURADORIA JURÍDICA** - Representa a Universidade junto ao órgãos competentes e assegura que a instituição cumpra as determinações da Advocacia Geral e do Tribunal de Contas da União.

**AUDITORIA INTERNA** - Controle da legalidade, legitimidade e avaliação da gestão orçamentária, financeira e patrimonial.

**CORREGEDORIA** - Coordena, planeja e organiza as atividades correcionais da Reitoria, e auxilia e orienta as Unidades da UFMS em assuntos correcionais.

**OUVIDORIA** - É o canal pelo qual a UFMS aprimora o atendimento e a prestação do serviço público da Instituição. O objetivo é estimular a participação e a conscientização da população para alcançar um serviço público de qualidade.

## AGÊNCIAS

**Comunicação Social e Científica - AGECOM** - Coordenação dos Veículos e fluxos de comunicação internos e externos e assessoria de imprensa.

**Desenvolvimento, Inovação e Relações Internacionais - AGINOVA** - Promoção da inovação e do empreendedorismo e do fortalecimento das relações entre a Universidade, Empresas, Governo e Sociedade

**Educação Digital e a Distância - AGEAD** - Articulação das políticas de ofertas de cursos e atividades mediadas por TICs (Tecnologias da Informação e Comunicação) de cursos de graduação, pós-graduação e extensão na modalidade a distância.

**Tecnologia da Informação e Comunicação – AGETIC** - Coordenação, orientação, supervisão, execução e controle das atividades de Tecnologia da Informação e Comunicação (TIC)

## DIRETORIAS

**Gabinete da Reitoria - DIGAB** - Coordenação, planejamento e organização das atividades administrativas da Reitoria.

**Avaliação Institucional - DIAVI** - Coordenação e articulação de todas as ações de avaliação institucional desenvolvidas na UFMS.

**Desenvolvimento Sustentável - DIDES** - Coordenação e articulação de todas as ações de sustentabilidade desenvolvidas na UFMS.

**Governança Institucional - DIGOV** - assessoramento, controle e execução das atividades pertinentes aos Conselhos Superiores da UFMS e aos Comitês vinculados ao Comitê de Governança Institucional.





## UNIDADES ACADÊMICAS

A UFMS possui 25 unidades, sendo nove câmpus, dez faculdades, cinco institutos, uma escola, duas bases de pesquisa e uma fazenda escola que são responsáveis pela coordenação das atividades acadêmicas e administrativa nos cursos de graduação.

### CÂMPUS

Aquidauana - CPAQ  
Chapadão do Sul - CPCS  
Corumbá - CPAN  
Coxim - CPCX  
Naviraí - CPNV  
Nova Andradina - CPNA  
Paranaíba - CPAR  
Ponta Porã - CPPP  
Três Lagoas - CPTL

### FACULDADES

Artes, Letras e Comunicação - FAALC  
Ciências Farmacêuticas, Alimentos e Nutrição - FACFAN  
Ciências Humanas - FACH  
Computação - FACOM  
Direito - FADIR  
Educação - FAED  
Engenharias, Arquitetura e Urbanismo e Geografia - FAENG  
Medicina - FAMED  
Medicina Veterinária e Zootecnia - FAMEZ  
Odontologia - FAODO

### INSTITUTOS/ESCOLA

Administração e Negócios - ESAN  
Biociências - INBIO  
Física - INFI  
Integrado de Saúde - INISA  
Matemática - INMA  
Química - INQUI

### BASES DE PESQUISA

Bonito  
Pantanal

### FAZENDA ESCOLA

Terenos



# ATUAÇÃO ACADÊMICA

Para concretizar sua missão e visão, a UFMS atua nas atividades acadêmicas de ensino, pesquisa, extensão e prestação de serviços em todas as áreas de conhecimento: Ciências Exatas e da Terra, Ciências Biológicas, Ciências da Saúde, Ciências Agrárias, Ciências Sociais Aplicadas, Ciências Humanas, Engenharias, Linguística, Letras e Artes.

As práticas acadêmicas da UFMS estão alicerçadas nos seguintes princípios fundamentais:

- a ética;
- a participação democrática;
- o diálogo, em termos de igualdade;
- a tolerância e a compreensão;
- o respeito à natureza e a preservação do ambiente;
- a dignidade, a igualdade e a liberdade de todas as pessoas;
- a natureza pública e gratuita do ensino;
- a excelência;
- a formação humanística e visão global que habilite seus alunos a compreender o meio social, político, econômico e cultural onde estão inseridos, e a tomar decisões em um mundo diversificado e interdependente e dinâmico;
- a diversificação teórico-metodológica;
- a universalidade, multidisciplinaridade, transdisciplinaridade e interdisciplinaridade do conhecimento; e

- a indissociabilidade entre ensino, pesquisa e extensão, que estabeleça a relação dos processos de ensino com a pesquisa científica e com as atividades de extensão, e fortaleça a articulação entre o conhecimento acadêmico e a prática profissional.







Graduandos na Cidade Universitária





# CONSELHO DE USUÁRIOS



O Conselho de Usuários é uma forma de participação direta da sociedade na avaliação e melhoria dos serviços públicos, conectando os usuários aos gestores responsáveis pelo serviço.

O conselheiro participa da avaliação da qualidade, da efetividade e da satisfação com a prestação de serviços públicos, respondendo a consultas. Pode propor melhorias e contribuir na definição de diretrizes para o adequado atendimento aos usuários.

Para integrar o Conselho de Usuários de Serviços Públicos da UFMS acesse [conselhodeusuarios.cgu.gov.br](http://conselhodeusuarios.cgu.gov.br), faça seu cadastro e login na plataforma.

Selecione “Tornar-se conselheiro” e adicione UFMS na lista de serviços.

A participação é voluntária e essencial para a melhoria contínua da nossa Universidade no Estado de Mato Grosso do Sul e no nosso Brasil.

Acesse os serviços da UFMS na plataforma do [Governo Federal](http://governo.federal.gov.br).



# CURSOS DE GRADUAÇÃO

O compromisso com o ensino público, gratuito, de qualidade e inclusivo se traduz, prioritariamente, na consolidação dos cursos de graduação, para que possam atingir a qualidade e excelência na formação dos acadêmicos.

Busca-se uma atualização contínua das matrizes curriculares em consonância com as Diretrizes Curriculares Nacionais que estabelecem parâmetros para o Ensino Superior, as quais possibilitaram a flexibilização dos currículos para atender às necessidades regionais, sem, no entanto, perder de vista a sua articulação com a realidade global da qual faz parte.

## SECRETARIAS ACADÊMICAS DE GRADUAÇÃO

Presente em todas as Unidades Acadêmicas, acompanha e executa todas as atividades ligadas aos cursos de graduação. É responsável pela emissão dos seguintes documentos: Histórico Escolar, Comprovante de Matrícula, Certificado de Conclusão de Curso, Certificado de Colação de Grau, Declaração de Trancamento de Matrícula, dentre outros.

Os documentos também podem ser emitidos eletronicamente pelo Sistema de Controle Acadêmico – Siscad pelo <https://siscad.ufms.br/> ou pelo aplicativo “Sou UFMS”, que possibilita ao acadêmico visualizar os horários das disciplinas, as frequências, as notas e pesquisa no acervo bibliográfico.





## PRESENCIAL

Curso	Cidade	Unidade	Turno
Administração (bacharelado)	Campo Grande	Escola de Administração e Negócios - ESAN	Noturno ou Integral
	Aquidauana	Câmpus de Aquidauana - CPAQ	Noturno
	Chapadão do Sul	Câmpus de Chapadão do Sul - CPCS	Noturno
	Corumbá	Câmpus do Pantanal - CPAN	Noturno
	Naviraí	Câmpus de Naviraí - CPNV	Noturno
	Nova Andradina	Câmpus de Nova Andradina - CPNA	Noturno
	Paranaíba	Câmpus de Paranaíba - CPAR	Noturno
	Três Lagoas	Câmpus de Três Lagoas - CPTL	Noturno
Agronomia (bacharelado)	Chapadão do Sul	Câmpus de Chapadão do Sul - CPCS	Integral
Arquitetura e Urbanismo (bacharelado)	Campo Grande	Faculdade de Engenharias, Arquitetura e Urbanismo e Geografia - FAENG	Integral
	Naviraí	Câmpus de Naviraí - CPNV	Integral
Artes Visuais - Habilitação em Artes Plásticas (bacharelado e licenciatura)	Campo Grande	Faculdade de Artes, Letras e Comunicação - FAALC	Integral
Audiovisual	Campo Grande	Faculdade de Artes, Letras e Comunicação - FAALC	Integral
Ciência da Computação (bacharelado)	Campo Grande	Faculdade de Computação - FACOM	Integral
Ciências Biológicas (bacharelado e licenciatura)	Campo Grande	Instituto de Biociências - INBIO	Noturno
	Aquidauana	Câmpus de Aquidauana - CPAQ	Noturno
	Corumbá	Câmpus do Pantanal - CPAN	Vespertino
	Três Lagoas	Câmpus de Três Lagoas - CPTL	Integral
Ciências Contábeis (bacharelado)	Campo Grande	Escola de Administração e Negócios - ESAN	Noturno
	Corumbá	Câmpus do Pantanal - CPAN	Noturno
	Nova Andradina	Câmpus de Nova Andradina - CPNA	Noturno
	Três Lagoas	Câmpus de Três Lagoas - CPTL	Noturno
Ciências Econômicas (bacharelado)	Campo Grande	Escola de Administração e Negócios - ESAN	Integral
Ciências Sociais (bacharelado e licenciatura)	Naviraí	Câmpus de Naviraí - CPNV	Noturno
	Campo Grande	Faculdade de Ciências Humanas - FACH	Matutino
Direito (bacharelado)	Campo Grande	Faculdade de Direito - FADIR	Noturno ou Integral
	Corumbá	Câmpus do Pantanal - CPAN	Noturno
	Coxim	Câmpus de Coxim - CPCX	Noturno
	Três Lagoas	Câmpus de Três Lagoas - CPTL	Noturno ou Integral



Curso	Cidade	Unidade	Turno
Educação Física (bacharelado e licenciatura)	Corumbá	Câmpus do Pantanal - CPAN	Integral
	Campo Grande	Faculdade de Educação - FAED	Integral
Educação do Campo - Habilitação em Linguagem e Códigos e Matemática (licenciatura)	Campo Grande	Faculdade de Educação - FAED	Integral
Enfermagem (bacharelado)	Campo Grande	Instituto Integrado de Saúde - INISA	Integral
	Coxim	Câmpus de Coxim - CPCX	Integral
	Três Lagoas	Câmpus de Três Lagoas - CPTL	Integral
Engenharia de Alimentos	Campo Grande	Faculdade de Ciências Farmacêuticas, Alimentos e Nutrição - FACFAN	Integral
Engenharia Ambiental (bacharelado)	Campo Grande	Faculdade de Engenharias, Arquitetura e Urbanismo e Geografia - FAENG	Integral
Engenharia Civil (bacharelado)	Campo Grande	Faculdade de Engenharias, Arquitetura e Urbanismo e Geografia - FAENG	Integral
Engenharia de Computação (bacharelado)	Campo Grande	Faculdade de Computação - FACOM	Integral
Engenharia Elétrica (bacharelado)	Campo Grande	Faculdade de Engenharias, Arquitetura e Urbanismo e Geografia - FAENG	Integral
Engenharia Física	Campo Grande	Instituto de Física - INFI	Integral
Engenharia Florestal (bacharelado)	Chapadão do Sul	Câmpus de Chapadão do Sul - CPCS	Integral
Engenharia de Produção (bacharelado)	Campo Grande	Faculdade de Engenharias, Arquitetura e Urbanismo e Geografia - FAENG	Integral
	Nova Andradina	Câmpus de Nova Andradina - CPNA	Integral
	Três Lagoas	Câmpus de Três Lagoas - CPTL	Integral
Engenharia Química	Campo Grande	Instituto de Química - INQUI	Integral
Engenharia de Software (bacharelado)	Campo Grande	Faculdade de Computação - FACOM	Integral
Farmácia (bacharelado)	Campo Grande	Faculdade de Ciências Farmacêuticas, Alimentos e Nutrição - FACFAN	Integral
Filosofia (licenciatura)	Campo Grande	Faculdade de Ciências Humanas - FACH	Noturno
Física (bacharelado e licenciatura)	Campo Grande	Instituto de Física - INFI	Integral
Fisioterapia (bacharelado)	Campo Grande	Instituto Integrado de Saúde - INISA	Integral
Geografia (bacharelado e licenciatura)	Campo Grande	Faculdade de Engenharias, Arquitetura e Urbanismo e Geografia - FAENG	Noturno
	Aquidauana	Câmpus de Aquidauana - CPAQ	Vespertino
	Corumbá	Câmpus do Pantanal - CPAN	Noturno
	Três Lagoas	Câmpus de Três Lagoas - CPTL	Noturno



Curso	Cidade	Unidade	Turno
História (licenciatura)	Campo Grande	Faculdade de Ciências Humanas - FACH	Noturno
	Aquidauana	Câmpus de Aquidauana - CPAQ	Noturno
	Corumbá	Câmpus do Pantanal - CPAN	Noturno
	Coxim	Câmpus de Coxim - CPCX	Noturno
	Nova Andradina	Câmpus de Nova Andradina - CPNA	Noturno
	Três Lagoas	Câmpus de Três Lagoas - CPTL	Noturno
Jornalismo (bacharelado)	Campo Grande	Faculdade de Artes, Letras e Comunicação - FAALC	Integral
Letras - Habilitação em Português (licenciatura)	Coxim	Câmpus de Coxim - CPCX	Noturno
Letras - Habilitação em Português e Espanhol (licenciatura)	Campo Grande	Faculdade de Artes, Letras e Comunicação - FAALC	Integral
	Aquidauana	Câmpus de Aquidauana - CPAQ	Noturno
	Corumbá	Câmpus do Pantanal - CPAN	Matutino
	Coxim	Câmpus de Coxim - CPCX	Noturno
	Três Lagoas	Câmpus de Três Lagoas - CPTL	Noturno
Letras - Habilitação em Português e Inglês (licenciatura)	Campo Grande	Faculdade de Artes, Letras e Comunicação - FAALC	Integral
	Aquidauana	Câmpus de Aquidauana - CPAQ	Noturno
	Corumbá	Câmpus do Pantanal - CPAN	Noturno
	Três Lagoas	Câmpus de Três Lagoas - CPTL	Noturno
Letras - Habilitação em Português e Literatura (licenciatura)	Três Lagoas	Câmpus de Três Lagoas - CPTL	Noturno
Licenciatura Intercultural Indígena	Aquidauana	Câmpus de Aquidauana - CPAQ	Integral
Matemática (bacharelado)	Campo Grande	Instituto de Matemática - INMA	Matutino
Matemática (licenciatura)	Campo Grande	Instituto de Matemática - INMA	Noturno ou Integral
	Aquidauana	Câmpus de Aquidauana - CPAQ	Vespertino
	Corumbá	Câmpus do Pantanal - CPAN	Integral
	Paranaíba	Câmpus de Paranaíba - CPAR	Noturno
	Ponta Porã	Câmpus de Ponta Porã - CPPP	Noturno
	Três Lagoas	Câmpus de Três Lagoas - CPTL	Noturno
Medicina (bacharelado)	Campo Grande	Faculdade de Medicina - FAMED	Integral
	Três Lagoas	Câmpus de Três Lagoas - CPTL	Integral
Medicina Veterinária (bacharelado)	Campo Grande	Faculdade de Medicina Veterinária e Zootecnia - FAMEZ	Integral
Música (licenciatura)	Campo Grande	Faculdade de Artes, Letras e Comunicação - FAALC	Integral
Nutrição (bacharelado)	Campo Grande	Faculdade de Ciências Farmacêuticas, Alimentos e Nutrição - FACFAN	Integral
Odontologia (bacharelado)	Campo Grande	Faculdade de Odontologia - FAODO	Integral





Curso	Cidade	Unidade	Turno
Pedagogia (licenciatura)	Campo Grande	Faculdade de Educação - FAED	Noturno ou Integral
	Aquidauana	Câmpus de Aquidauana - CPAQ	Vespertino
	Corumbá	Câmpus do Pantanal - CPAN	Integral
	Naviraí	Câmpus de Naviraí - CPNV	Noturno
	Ponta Porã	Câmpus de Ponta Porã - CPPP	Vespertino
	Três Lagoas	Câmpus de Três Lagoas - CPTL	Noturno
Psicologia (bacharelado)	Campo Grande	Faculdade de Ciências Humanas - FACH	Integral
	Corumbá	Câmpus do Pantanal - CPAN	Integral
	Paranaíba	Câmpus de Paranaíba - CPAR	Integral
Química (licenciatura)	Campo Grande	Instituto de Química - INQUI	Noturno ou Integral
Química Tecnológica (bacharelado)	Campo Grande	Instituto de Química - INQUI	Noturno ou Integral
Sistemas de Informação (bacharelado)	Campo Grande	Faculdade de Computação - FACOM	Noturno
	Coxim	Câmpus de Coxim - CPCX	Noturno
	Corumbá	Câmpus do Pantanal - CPAN	Noturno
	Ponta Porã	Câmpus de Ponta Porã - CPPP	Noturno
	Três Lagoas	Câmpus de Três Lagoas - CPTL	Noturno
Turismo (bacharelado)	Campo Grande	Escola de Administração e Negócios - ESAN	Matutino
Zootecnia (bacharelado)	Campo Grande	Faculdade de Medicina Veterinária e Zootecnia - FAMEZ	Integral

## A DISTÂNCIA

A UFMS oferece cursos de graduação, pós-graduação e extensão na modalidade a distância, integrados à Universidade Aberta do Brasil.

A lista dos cursos está disponível na página <https://agead.ufms.br>.



## FORMAS DE INGRESSO NA GRADUAÇÃO

Poderão ingressar nos cursos de graduação da Universidade, conforme o art. 35 do Regimento Geral da Fundação Universidade Federal de Mato Grosso do Sul, aprovado pela Resolução nº 78/2011-COUN:

- portadores de certificado de conclusão do ensino médio ou equivalente que tenham sido classificados em processo seletivo específico;
- acadêmicos regulares, por transferência para cursos afins, mediante existência de vagas e por meio de processo seletivo;
- acadêmicos regulares, por transferência compulsória para cursos afins, mediante comprovação de atendimento à legislação específica;
- portadores de diploma de curso de graduação, mediante existência de vagas e por meio de processo seletivo;
- portadores de diploma de curso de graduação reconhecido, na condição de aluno especial, desde que satisfaça os requisitos definidos em norma específica;
- acadêmicos regulares de outras instituições, mediante convênios ou outros instrumentos jurídicos de mesma natureza, com instituições nacionais ou internacionais;
- portadores de certificado de conclusão do ensino médio ou equivalente, mediante convênios ou outros instrumentos jurídicos de mesma natureza firmados com outros países;
- acadêmicos da Universidade, por movimentação interna entre cursos afins, mediante existência de vagas e por meio de processo seletivo;
- acadêmicos da Universidade, por permuta interna entre cursos afins, desde que satisfaçam os requisitos definidos em norma específica; e
- portadores de diploma de curso de graduação, para complementação de estudos para fins de revalidação de diploma, desde que satisfaçam os requisitos definidos em norma específica; e
- estrangeiros Portadores de Visto de Refugiado, Humanitário ou Reunião Familiar.

Mais informações: <https://ingresso.ufms.br/>



## REQUERIMENTO DE MATRÍCULA

Para solicitar o requerimento de matrícula de aluno, ex-aluno, estudante especial ou transferência compulsória acesse:

<https://prograd.ufms.br/requerimento-academico/>

## OBTENÇÃO DE DIPLOMA OU 2ª VIA DE DIPLOMA

Após verificar que todas as exigências foram cumpridas pelo estudante, a Secretaria Acadêmica do curso realiza a instrução do processo para registro do diploma/certificado.

Para obter a 2ª via do Diploma acesse:

<https://prograd.ufms.br/aluno-egresso>

Mais informações: [sered.rtr@ufms.br](mailto:sered.rtr@ufms.br)

## REVALIDAÇÃO E RECONHECIMENTO DE DIPLOMAS

Em dezembro de 2016, o MEC publicou a Portaria Normativa nº 22/2016 estabelecendo que as universidades públicas devem revalidar diplomas estrangeiros de graduação e reconhecer diplomas de pós-graduação stricto sensu (mestrado e doutorado) dos cursos do mesmo nível e área ou, no caso da pós-graduação, que tenham equivalência no âmbito destas instituições. Também dispõe o art. 2º da mesma Portaria que os processos de revalidação e reconhecimento de diplomas devem observar limites e a capacidade de cada instituição. Para tanto, a UFMS publicou a Resolução nº 32, de 3 de maio de 2018, com as normas para regulamentar o processo.

A UFMS aderiu à Plataforma Carolina Bori e criou um Comitê Permanente de Revalidação e Reconhecimento de Diplomas (CPRRD), responsável pela conferência e análise dos documentos enviados pelos interessados, e, conforme o caso, poderá solicitar prova, complementação de estudos ou ambos.

Informações e esclarecimentos sobre o processo devem ser solicitados pelo e-mail do Comitê, no endereço eletrônico: [cprrd@ufms.br](mailto:cprrd@ufms.br)







## CURSOS DE PÓS-GRADUAÇÃO

A UFMS oferece programas de pós-graduação stricto sensu, que compreendem os cursos de mestrado e doutorado nas modalidades profissional e acadêmico, bem como o Programa de Pós-doutoramento.

A lista de Cursos de pós-graduação stricto sensu está disponível no link <https://posgraduacao.ufms.br/portal>.

### SECRETARIAS ACADÊMICAS DE PÓS-GRADUAÇÃO

Responsável pelo acompanhamento de todas as atividades dos cursos de pós-graduação. Os alunos podem ter acesso a documentos para o desenvolvimento acadêmico no curso, como atestado de matrícula, certificados, requerimentos, editais de fomento, entre outros. O aluno da pós-graduação tem o Sistema de Gestão da Pós-Graduação (<https://sigpos.ufms.br/>), onde ele pode acompanhar as notas e frequência das disciplinas.

### MESTRADO

Curso de Mestrado	Cidade	Unidade
Administração	Campo Grande	Escola Superior de Administração e Negócios - ESAN
Agronomia	Chapadão do Sul	Câmpus de Chapadão do Sul - CPCS
Antropologia Social	Campo Grande	Faculdade de Ciências Humanas - FACH
Biologia Animal	Campo Grande	Instituto de Biociências - INBIO
Biologia Vegetal	Campo Grande	
Bioquímica e Biologia Molecular	Campo Grande	
Biotecnologia	Campo Grande	Instituto de Biociências - INBIO

**Biblioteca Central**



Curso de Mestrado	Cidade	Unidade
Ciência Animal	Campo Grande	Faculdade de Medicina Veterinária e Zootecnia - FAMEZ
Ciência da Computação	Campo Grande	Faculdade de Computação - FACOM
Ciências Contábeis	Campo Grande	Escola Superior de Administração e Negócios - ESAN
Ciência dos Materiais	Campo Grande	Instituto de Física - INFI
Ciência do Movimento	Campo Grande	
Ciências Farmacêuticas	Campo Grande	
Ciências Veterinárias	Campo Grande	Faculdade de Medicina Veterinária e Zootecnia - FAMEZ
Comunicação	Campo Grande	Faculdade de Artes, Letras e Comunicação - FAALC
Direito	Campo Grande	Faculdade de Direito - FADIR
Doenças Infecciosas e Parasitárias	Campo Grande	Faculdade de Medicina - FAMED
Ecologia e Conservação	Campo Grande	Instituto de Biociências - INBIO
Educação	Campo Grande	Faculdade de Educação - FAED
Educação Matemática	Campo Grande	Instituto de Matemática - INMA
Enfermagem	Campo Grande	Instituto Integrado de Saúde - INISA
	Três Lagoas	Câmpus de Três Lagoas - CPTL
Engenharia Elétrica	Campo Grande	Faculdade de Engenharias, Arquitetura e Urbanismo e Geografia - FAENG
Estudos de Linguagens	Campo Grande	Faculdade de Artes, Letras e Comunicação - FAALC
Farmácia	Campo Grande	Faculdade de Ciências Farmacêuticas, Alimentos e Nutrição - FACFAN
Geografia	Aquidauana	Câmpus de Aquidauana - CPAQ
	Três Lagoas	Câmpus de Três Lagoas - CPTL
Letras	Três Lagoas	Câmpus de Três Lagoas - CPTL
Psicologia	Campo Grande	Faculdade de Ciências Humanas - FACH
Química	Campo Grande	Instituto de Química - INQUI
Recursos Naturais	Campo Grande	Faculdade de Engenharias, Arquitetura e Urbanismo e Geografia - FAENG
Saúde e Desenvolvimento na Região Centro-Oeste	Campo Grande	Faculdade de Medicina - FAMED
Tecnologias Ambientais	Campo Grande	Faculdade de Engenharias, Arquitetura e Urbanismo e Geografia - FAENG



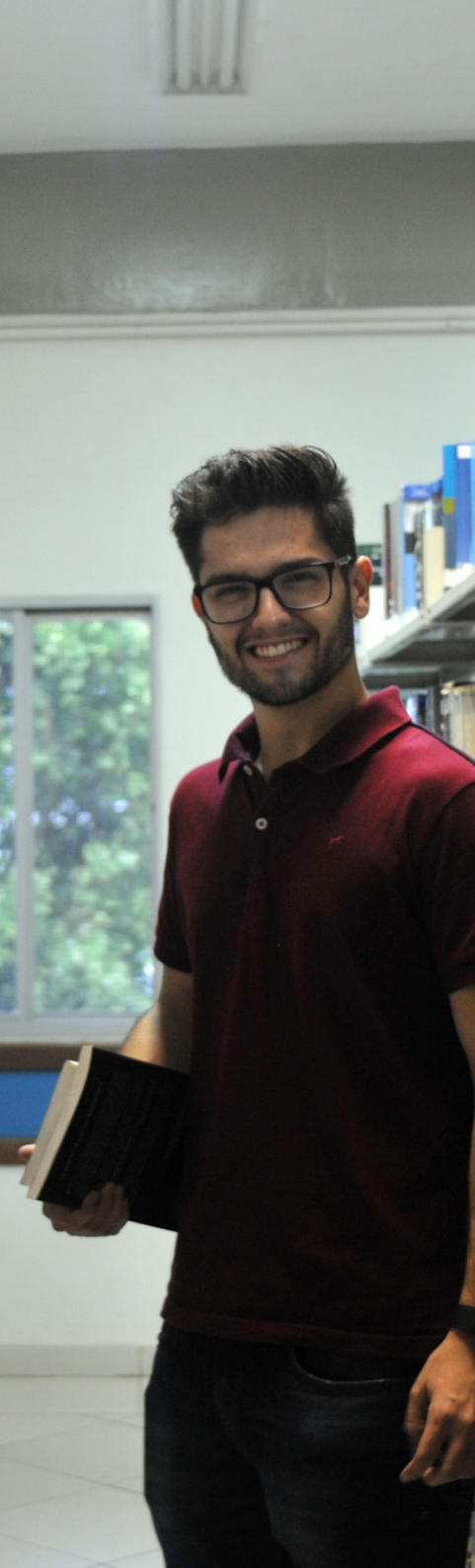

## MESTRADO PROFISSIONAL

Curso de Mestrado profissional	Cidade	Unidade
Administração Pública em Rede Nacional	Campo Grande	Escola Superior de Administração e Negócios - ESAN
Artes em Rede Nacional	Campo Grande	Faculdade de Artes, Letras e Comunicação - FAALC
Computação Aplicada	Campo Grande	Faculdade de Computação - FACOM
Eficiência Energética e Sustentabilidade	Campo Grande	Faculdade de Engenharias, Arquitetura e Urbanismo e Geografia - FAENG
Ensino de Ciências	Campo Grande	Instituto de Física - INFI
Estudos Fronteiriços	Corumbá	Câmpus do Pantanal - CPAN
Filosofia	Campo Grande	Faculdade de Ciências Humanas - FACH
Letras	Três Lagoas	Câmpus de Três Lagoas - CPTL
Matemática em Rede Nacional	Campo Grande	Instituto de Matemática - INMA
	Três Lagoas	Câmpus de Três Lagoas - CPTL
Química em Rede Nacional	Campo Grande	Instituto de Química - INQUI
Saúde da Família	Campo Grande	Instituto Integrado de Saúde - INISA





## RESIDÊNCIA MÉDICA, UNI E MULTIPROFISSIONAL E MULTIPROFISSIONAL AGRÍCOLA

Residência Médica	Cidade	Unidade
Cardiologia	Campo Grande	Faculdade de Medicina - FAMED
Cirurgia Cardiovascular		
Cirurgia Geral		
Cirurgia Vascular		
Clínica Médica		
Cuidados Continuados Integrados		
Dermatologia		
Ginecologia e Obstetrícia		
Homeopatia		
Infectologia		
Medicina de Família e Comunidade		
Medicina Intensiva Pediátrica		
Neonatologia		
Oftalmologia		
Ortopedia e Traumatologia		
Pediatria		
Pneumologia		
Pré-Requisito em Área Cirúrgica Bási		
Psiquiatria		
Radiologia e Diagnóstico por Imagem		
Reumatologia		
Urologia		
Medicina Veterinária		Faculdade de Medicina Veterinária e Zootecnia - FAMEZ
Gestão de Custos Agropecuários		Faculdade de Odontologia - FAODO
Cirurgia e Traumatologia Buco-Maxilo-Faciais		Instituto Integrado de Saúde - INISA
Atenção ao Paciente Crítico		
Enfermagem Obstétrica		
Reabilitação física		



## DOCTORADO

Curso de Doutorado	Cidade	Unidade
Administração	Campo Grande	Escola Superior de Administração e Negócios - ESAN
Bioquímica e Biologia Molecular	Campo Grande	Instituto de Biociências - INBIO
Biotecnologia	Campo Grande	Faculdade de Ciências Farmacêuticas, Alimentos e Nutrição - FACFAN
Ciência Animal	Campo Grande	Faculdade de Medicina Veterinária e Zootecnia - FAMEZ
Ciência da Computação	Campo Grande	Faculdade de Computação - FACOM
Ciência dos Materiais	Campo Grande	Instituto de Física - INFI
Ciências Farmacêuticas	Campo Grande	Faculdade de Ciências Farmacêuticas, Alimentos e Nutrição - FACFAN
Ciências Veterinárias	Campo Grande	Faculdade de Medicina Veterinária e Zootecnia - FAMEZ
Doenças Infecciosas e Parasitárias	Campo Grande	Faculdade de Medicina - FAMED
Ecologia e Conservação	Campo Grande	Instituto de Biociências - INBIO
Educação	Campo Grande	Faculdade de Educação - FAED
Educação Matemática	Campo Grande	Instituto de Matemática - INMA
Geografia	Três Lagoas	Câmpus de Três Lagoas - CPTL
Letras	Três Lagoas	Câmpus de Três Lagoas - CPTL
Química	Campo Grande	Instituto de Química - INQUI
Saúde e Desenvolvimento na Região Centro-Oeste	Campo Grande	Faculdade de Medicina - FAMED
Tecnologias Ambientais	Campo Grande	Faculdade de Engenharias, Arquitetura e Urbanismo e Geografia - FAENG



## FORMAS DE INGRESSO NA PÓS-GRADUAÇÃO

A admissão de candidatos nos cursos de pós-graduação é feita por processo seletivo para candidatos que satisfaçam as exigências estabelecidas em edital de seleção específico para cada curso, regulamentação geral da UFMS e demais normas pertinentes. Os editais de processos seletivos são divulgados na página específica de cada curso e as inscrições são realizadas por meio do Portal da Pós-Graduação. No Portal da Pós-Graduação, ao selecionar o curso desejado, é possível acessar os principais dados como site do curso, formas de contato com a secretaria de curso, disciplinas e docentes.

Mais informações: <https://posgraduacao.ufms.br>

## ESPECIALIZAÇÃO

O ingresso como aluno regular nos cursos de Pós-Graduação Lato Sensu seguirá o disposto nas Normas para Pós-Graduação Lato Sensu acessível no link: <https://propp.ufms.br/coordenadorias/pos-graduacao/divisao-de-especializacao-e-aperfeicoamento/>.

Os cursos de pós-graduação lato sensu, na modalidade de especialização, são programas de nível superior e de educação continuada, com duração máxima de dois anos, com o objetivo de complementar e atualizar a formação acadêmica, incorporar competências técnicas e desenvolver novos perfis profissionais, com vistas ao aprimoramento da atuação no mundo do trabalho e ao atendimento de demandas por profissionais tecnicamente mais qualificados para o setor público, as empresas e as organizações do terceiro setor, tendo em vista o desenvolvimento do país.

A Pós-graduação lato sensu está vinculada à Coordenadoria de Escola de Extensão, da Pró-Reitoria de Extensão, Cultura e Esporte (Proece). A lista de Cursos de pós-graduação lato sensu está disponível no Portal de Pós-Graduação: <https://posgraduacao.ufms.br/portal>.







## CONCESSÃO DE AUXÍLIOS ESTUDANTIS

**Auxílio Permanência** - O Auxílio Permanência contribui com as despesas básicas dos estudantes durante o período de graduação na Universidade.

**Auxílio Alimentação** - O Auxílio Alimentação é destinado ao atendimento das necessidades de alimentação dos estudantes e é ofertado nas unidades que não possuem Restaurante Universitário (RU).

**Auxílio Moradia** - O Auxílio Moradia é destinado ao custeio de locação de imóveis para que os estudantes possam cursar a graduação.

**Auxílio Creche** - O Auxílio Creche é voltado para estudantes que possuem a guarda legal de crianças menores de seis anos.

**Auxílio para Participação de Estudantes em Eventos** - Para contribuir com a formação acadêmica dos estudantes, a UFMS dá apoio financeiro para participação em eventos de caráter científico e tecnicocientífico, de inovação e empreendedorismo, artísticos e culturais.

**Auxílio Emergência** - O Auxílio Emergência é ofertado aos estudantes que estejam com dificuldades socioeconômicas emergenciais, inesperadas e momentâneas, prioritariamente ingressantes ou oriundos de município distinto da localização do campus no qual está matriculado.

**Auxílio Apoio Pedagógico** - O Auxílio Apoio Pedagógico é concedido aos estudantes da UFMS para ministrarem aulas de revisão dos conteúdos da educação básica. As turmas são formadas, preferencialmente, por estudantes vulneráveis, contribuindo para a redução da evasão escolar.

**Auxílio Apoiador PcD e Altas Habilidades** - Selecionar estudantes regularmente matriculados nos cursos de graduação presenciais e de pós-graduação da UFMS para atendimento ao Estudante com Deficiência (EcD) e com Altas Habilidades.

**Auxílio Apoiador em Libras** - seleciona estudantes regularmente matriculados nos cursos de graduação presenciais e/ou de pós-graduação da UFMS para prestar apoio educacional ao Estudante Surdo (ES).

**Auxílio Inclusão Digital – Acesso à internet** - <https://proaes.ufms.br/auxilio-de-inclusao-digital-acesso-a-internet/>

Cadastro de estudantes para empréstimo de equipamento tecnológico  
<https://proaes.ufms.br/cadastro-de-estudantes-para-equipamentos-tecnologicos/>



## CONCESSÃO DE BOLSAS DE ENSINO, EXTENSÃO E PESQUISA

**BOLSA DE EXTENSÃO** - A Extensão Universitária, sob o princípio constitucional da indissociabilidade entre ensino, pesquisa e extensão, é um processo interdisciplinar, educativo, cultural, científico e político que promove a interação transformadora entre Universidade e outros setores da sociedade. Somente poderão ser admitidas como extensão universitária propostas que efetivamente articulem ensino e pesquisa e tenham como público-alvo prioritário e majoritário membros da comunidade demandas sociais.

**BOLSA PROMISAES** - A Bolsa Promissas oferece apoio financeiro a alunos estrangeiros participantes do Programa de Estudantes-Convênio de Graduação (PEC-G) regularmente matriculados em cursos de graduação em instituições federais de educação superior que tenham bom desempenho estudante, de acordo com as exigências da universidade em que estuda.

<https://proaes.ufms.br/coordenadorias/assistencia-estudantil/diase/bolsa-promisaes/>

**BOLSA PERMANÊNCIA DO MEC** - Em linhas gerais, o Programa de Bolsa Permanência – PBP é uma ação do Governo Federal de concessão de auxílio financeiro a estudantes matriculados em instituições federais de ensino superior em situação de vulnerabilidade socioeconômica e para estudantes indígenas e quilombolas. O recurso é pago diretamente ao estudante de graduação por meio de um cartão de benefício.

**PROGRAMA INSTITUCIONAL DE BOLSAS DE INICIAÇÃO À DOCÊNCIA - PIBID** - O Programa Institucional de Bolsas de Iniciação à Docência (Pibid) é um Programa da Coordenação de Aperfeiçoamento de Pessoal de Nível Superior (Capes) que tem o objetivo de melhorar a formação de

acadêmicos dos cursos de licenciatura, inserindo-os no espaço escolar para participar de atividades ligadas à sua futura ação como docente. As atividades são desenvolvidas por grupos compostos por acadêmicos de licenciatura, docentes das instituições de ensino superior (que atuam como tutores dos grupos) e professores das escolas públicas da educação básica (que atuam como supervisores da ação dos acadêmicos nas escolas públicas). Clique aqui para acessar o site do Pibid.

**PROGRAMA INSTITUCIONAL DE INICIAÇÃO CIENTÍFICA** O Programa Institucional de Iniciação Científica Voluntária (Pivic) visa estimular os estudantes voluntários do ensino superior nas atividades, metodologias, conhecimentos e práticas próprias ao desenvolvimento científico e tecnológico, buscando incentivar novos talentos e despertar a vocação científico-tecnológica do aluno. Os Programas Institucionais de Bolsas de Iniciação Científica (Pibic), Iniciação Tecnológica e Inovação (Pibiti) e de Ações Afirmativas (Pibic-AF) visam apoiar a política de Iniciação Científica por meio da concessão de bolsas a estudantes de graduação integrados na pesquisa científica. Os estudantes tornam-se bolsistas a partir da indicação dos orientadores.

### PROGRAMA DE MONITORIA

Pelo Programa de Monitoria os acadêmicos dos cursos de graduação recebem bolsas para atuar como auxiliares dos professores das disciplinas, ajudando-os a corrigir exercícios, desenvolver atividades práticas, ofertar plantão de dúvidas, entre outras atividades. Para ser monitor, o acadêmico precisa ser aprovado na disciplina com bom aproveitamento e ter passado por processo seletivo. Mais informações sobre o programa podem ser solicitadas pelo e-mail [seppe.prograd@ufms.br](mailto:seppe.prograd@ufms.br).







## **OUTROS SERVIÇOS À COMUNIDADE**







## EDITORA UFMS

É a unidade responsável pelo planejamento e produção editorial da Universidade. Dedicar-se à publicação de obras em formato de livros; periódicos relacionados à produção científica das faculdades e programas de pós-graduação da instituição; livretos, para uso didático nas atividades de Ensino, Pesquisa e Extensão e E-books (livros, livretos e periódicos em versão digital). Criada em 1993, a Editora UFMS tem a missão de transformar em produção bibliográfica parte do conhecimento gerado dentro da Universidade, uma vez que a produção universitária desempenha papel de agente de aproximação da instituição acadêmica com a sua comunidade.

(67) 3345-7203

editora.ufms.br | sedit.agecom@ufms.br

Av. Costa e Silva, s/n - Cidade Universitária

CEP 79.070-900 - Campo Grande/MS

## ■ PUBLICAÇÃO

A Editora UFMS é responsável pela publicação de livros digitais, e-books da pós-graduação e cadernos da pós-graduação.

Acesse <https://editora.ufms.br/editais-de-submissao/>

## ■ LIVRARIA UFMS

A Livraria é uma extensão da Editora universitária, situada no corredor central da UFMS, responsável pela exposição e vendas de obras publicadas pela Editora da UFMS, ou de outras Editoras Universitárias.

(67) 3345-7213

livraria.agecom@ufms.br

Av. Costa e Silva, s/n - Cidade Universitária

CEP 79.070-900 - Campo Grande/MS



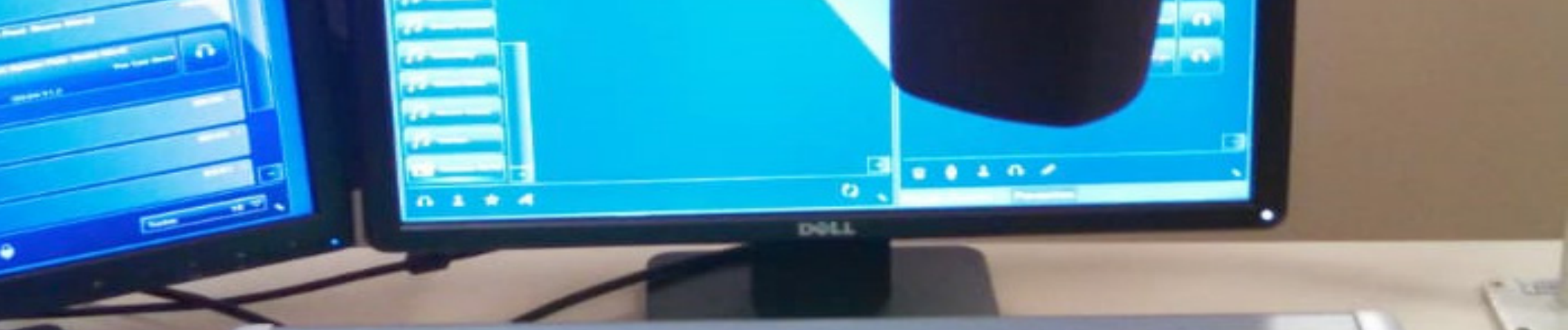

## RÁDIO EDUCATIVA UFMS 99.9

Oferece produção e difusão de programação singular e plural de caráter educativo, cultural e informativo, não tendo caráter comercial e nem fins lucrativos. Inaugurada no dia 21 de junho de 2016, a FM Educativa UFMS 99.9 entrou no ar com a grade de programação completa. Das 6h às 22h os ouvintes podem contar com programas diferenciados que contemplam a produção musical local; informação e utilidade pública; pluralidade educativo-cultural; divulgação da produção técnico-científica da Universidade e experimentalismo acadêmico.

(67) 3345-7166 | (67) 99935-8980

radioeducativa@ufms.br | jornalismo.radio@ufms.br

www.educativa.ufms.br

Av. Costa e Silva, s/n - Cidade Universitária

CEP 79.070-900 - Campo Grande/MS







## TV UFMS

Primeira televisão universitária a ter sua programação veiculada pelo Canal Universitário (14 – Net). No ar há mais de 20 anos, conta com informação jornalística, programas especiais e entrevistas. Com o objetivo de atrair um público interessado em educação e cultura, a TV UFMS passou a expandir a sua cobertura para as redes sociais em 2017. O registro das ações da UFMS e da comunidade tem consolidado a sua identidade como canal de destaque na sociedade. Uma televisão cada vez mais próxima das pessoas, a serviço da informação e da cidadania.

(67) 3345-7023

tvufms.agecom@ufms.br

youtube.com/tvuniversidade

Av. Costa e Silva, s/n - Cidade Universitária

CEP 79.070-900 - Campo Grande/MS



## INCUBADORAS

### ■PANTANAL INCUBADORA MISTA DE EMPRESAS - PIME

É um escritório modelo que mantém e apoia empreendedores nas fases de implantação, desenvolvimento e desincubação de empresas, fornecendo suporte, espaço e as condições para o funcionamento apropriado. Também promove na universidade e na comunidade uma cultura empreendedora.

De segunda a sexta: das 7h às 11h e das 13h às 17h

(67) 3345-7500

[sec.pime@ufms.br](mailto:sec.pime@ufms.br) | [empreenda.aginova@ufms.br](mailto:empreenda.aginova@ufms.br)

Av. Costa e Silva, s/n - Cidade Universitária

CEP 79.070-900- Campo Grande/MS

Acesso pelo portão 13 - Estádio Morenã

### ■INCUBADORA TECNOLÓGICA DAS COOPERATIVAS POPULARES - ICTP

Presta serviços para o início, desenvolvimento e/ou reciclagem de cooperativas ou grupos de trabalho associativo, denominados de Empreendimentos de Economia Solidária.

De segunda a sexta: das 7h às 11h e das 13h às 17h

(67) 3345-3536

[www.ufms.br](http://www.ufms.br)

Av. Costa e Silva, s/n - Cidade Universitária

CEP 79.070-900 - Campo Grande/MS

### ■INCUBADORA TECNOLÓGICA DE COOPERATIVAS POPULARES DO PANTANAL E DA FRONTEIRA (ITCP-PF) CAMPUS DO PANTANAL - CORUMBÁ

Proporciona alternativas de produção para a agricultura familiar com difusão do conhecimento, por meio de estudos e experiências.

De segunda a sexta: das 7h às 11h e das 13h às 17h

(67) 3234-6828

[edgar.costa@ufms.br](mailto:edgar.costa@ufms.br) | <http://itcppf.ufms.br/>

Av. Rio Branco, 1.270 - Universitário - CEP 79.304-902- Corumbá/MS







## PROGRAMA UFMS JUNIOR

O programa foi criado para apoiar e monitorar as atividades das Empresas Juniores da UFMS, fomentando a cultura do empreendedorismo no ambiente acadêmico e facilitando a inserção dos alunos no mercado de trabalho.

De segunda a sexta: das 7h às 11h e das 13h às 17h

(67) 3345-7793 | [ufmsjr@ufms.br](mailto:ufmsjr@ufms.br) | [inovacao.aginova@ufms.br](mailto:inovacao.aginova@ufms.br)

Av. Costa e Silva, s/n - Cidade Universitária

CEP 79.070-900- Campo Grande/MS

## PROTEÇÃO DA PROPRIEDADE INTELECTUAL

A DIEIP/AGINOVA é a responsável por solicitar o registro ao INPI. Peça o registro se você desenvolveu uma nova tecnologia, seja para produto ou processo; um programa de computador; ou uma marca de serviço ou produto.

Outras proteções disponíveis:

Desenho industrial

Topografia de circuitos integrados

Indicação Geográfica

(67) 3345-7793 | [pi.aginova@ufms.br](mailto:pi.aginova@ufms.br)

<https://aginova.ufms.br/propriedade-intelectual/>







## HOSPITAL VETERINÁRIO

Estudantes, médicos residentes e profissionais de saúde realizam atendimentos de animais domésticos de pequeno e grande porte. Possui centro de diagnóstico por imagem, clínicas para atendimento e cirurgia e laboratórios de apoio.

De segunda a Sexta: das 7h às 11h e das 13h às 17h

Distribuição de senhas para todo o público às 7h ou às 13h

(67) 3345-3610 ou 55 (67) 3345-3611

[gab.famez@ufms.br](mailto:gab.famez@ufms.br) | <https://famez.ufms.br>

Av. Senador Filinto Muller, 2443, CEP 79.070-900 - Campo Grande/MS

## FAZENDA ESCOLA

Criada há mais de 30 anos, a unidade atua no ensino, pesquisa e extensão dos cursos de Medicina Veterinária e Zootecnia nos diversos setores que são laboratórios vivos da produção animal, como bovinocultura de leite e corte, ovinocultura, equideocultura, confinamento de gado de corte, suinocultura, além de produção de forragens e pastagens, apicultura e fabricação de ração.

De segunda a sexta: das 7h às 11h e das 13h às 17h

Distribuição de senhas para todo o público às 7h ou às 13h

(67) 3345-3610 / 3611

[gab.famez@ufms.br](mailto:gab.famez@ufms.br) | <https://famez.ufms.br>

Av. Senador Filinto Muller, 2443, CEP 79.070-900 - Campo Grande/MS





### BASE DE ESTUDOS DE BONITO - BEB

Em uma área de 4,5 hectares, a unidade conta com uma estrutura adequada para atividades administrativas e de pesquisa, ensino e extensão, tanto da graduação quanto da pós-graduação, e como Polo de Apoio Presencial Associado da Universidade Aberta do Brasil, além de servir de suporte para a realização de projetos acadêmicos voltados para a região, vocacionada para o Turismo e o Meio Ambiente.

(67) 3255-5400

secac.cpbo@ufms.br

Rodovia Bonito / Três Morros - KM 0 - Zona Rural - CEP 79290-000 Bonito  
– MS – Brasil

### BASE DE ESTUDOS DO PANTANAL - BEP

É o principal centro de desenvolvimento científico sobre o ecossistema na maior área alagada do planeta. Os primeiros estudos da UFMS no final dos anos 70 indicaram a necessidade da construção de uma unidade no Pantanal. A base entrou em funcionamento no início dos anos 90 e hoje é administrada pela Coordenadoria de Pesquisa da Pró-Reitoria de Pesquisa e Pós-Graduação. São mais de 20 hectares na região do Passo do Lontra, localizada a 130 quilômetros do município de Miranda. A unidade comporta salas de aula e de pesquisa, alojamentos para pesquisadores, cozinha, ambulatório e laboratório de análise. A construção de alvenaria está sobre pilares para que não haja inundação no período da cheia no Pantanal. Acadêmicos de diversos cursos da UFMS desenvolvem atividades multidisciplinares junto à população pantaneira.

(67) 3345-7217

dilab.cpq@ufms.br

<http://propp.ufms.br/coordenadorias/base-de-estudos-do-pantanal/>

Localizada na margem direita do Rio Miranda, na região denominada “Passo do Lontra” (entre os pantanais do Miranda e Abobral), em área correspondente a 21,5 hectares, no município de Corumbá – MS.

O acesso Campo Grande/MS – BEP se dá por meio da BR 262, mais 12km pela Rodovia MS 184, não pavimentada.







## HOSPITAL UNIVERSITÁRIO

Inaugurado em 13 de maio de 1971, o Hospital Maria Aparecida Pedrossian (Humap) é totalmente público, 100% contratualizado com o Sistema Único de Saúde (SUS) e, por isso, não realiza qualquer atendimento particular ou via convênios.

Dessa forma, todos os usuários do SUS devem seguir a seguinte regulamentação:

- Realizar uma consulta com um médico numa Unidade de Básica de Saúde de sua localidade;
- Caso haja necessidade, a Unidade de Saúde agendará, via Sistema de Regulação (SISREG), a consulta com um especialista da área, gerando o código de autorização que autorizará seu atendimento na rede especializada.

Em 18 dezembro de 2013, o Humap passou a ser administrado pela Empresa Brasileira de Serviços Hospitalares (Ebserh), vinculada ao Ministério da Educação. Ambulatorial

(67) 3345-3000

[humap@ebserh.gov.br](mailto:humap@ebserh.gov.br) | <http://ebserh.gov.br/web/humap-ufms>

Av. Senador Filinto Muller, s/n - Vila Ipiranga - CEP: 79.080-190 - Campo Grande/MS

## CLÍNICA ODONTOLÓGICA

Referência no Estado em atendimento odontológico, a Faculdade de Odontologia da UFMS oferece à população, por meio da prática acadêmica, uma série de serviços que compõem a formação do cirurgião-dentista. São oferecidos serviços de dentística, cirurgia, endodontia, prótese, patologia bucal, entre outros, como a Odontologia para Bebês, a Odontopediatria e o tratamento direcionado às pessoas portadoras de necessidades especiais, seja de origem neurológica ou físico-motora.

De segunda a sexta: das 7h às 11h e das 13h às 17h.

Clínica Odontológica: (67) 3345-7682

Clínica de Pacientes Especiais: (67) 3345-7690

[coordodonto.faodo@ufms.br](mailto:coordodonto.faodo@ufms.br)

<https://faodo.ufms.br/secao-de-servico/>

Av. Costa e Silva, s/n - Cidade Universitária

CEP 79.070-900 - Campo Grande/MS







## FARMÁCIA ESCOLA

É a unidade responsável pela coordenação, orientação e execução das atividades de assistência farmacêutica e informações sobre medicamentos. Presta serviços à comunidade, mediante convênio ou contratos, e desenvolve atividades educativas sobre o uso adequado de medicamentos.

Segunda: das 13h30 às 16h30 | Terça: das 7h30 às 11h

Quinta: das 7h30 às 11h e das 13h30 às 16h30

(67) 3345-7781 / 7782 / 7783

teofilo.cardoso@ufms.br

<https://facfan.ufms.br/coordenacao-da-farmacia-escola/>

Av. Senador Filinto Müller, 312 - Cidade Universitária

B. Piratininga - Campo Grande/MS

## CLÍNICA ESCOLA INTEGRADA

Tem por finalidade ações de ensino, pesquisa e extensão, que ofereçam cuidado em saúde e promovam a integração entre os cursos de Enfermagem, Fisioterapia e Nutrição e demais cursos da Saúde e afins, com utilização, preferencialmente, de ferramentas de educação e trabalho interprofissional e práticas colaborativas que promovam a saúde de pa-

cientes, acadêmicos e servidores da UFMS, e a população em geral, de acordo com o público alvo de cada projeto, e disponibilidade de vagas.

### ■ CIDADE UNIVERSITÁRIA - CAMPO GRANDE

De segunda a sexta: das 7h às 17h

(67) 3345-7967/7968

<https://inisa.ufms.br/pagina-inicial/clinica-escola-integrada/>

Av. Costa e Silva, s/n - Cidade Universitária

CEP 79.070-900 - Campo Grande/MS

### ■ CAMPUS DE TRÊS LAGOAS

De segunda a sexta: das 7h às 17h

(67) 3345-7967/7968

<https://inisa.ufms.br/pagina-inicial/clinica-escola-integrada/>

Av. Costa e Silva, s/n - Cidade Universitária

CEP 79.070-900 - Campo Grande/MS





## ATENDIMENTO PSICOSSOCIAL

Promove o acompanhamento psicológico gratuito para a comunidade universitária e para a sociedade em geral. Os atendimentos são feitos por acadêmicos estagiários, com supervisão de professores. É referência para assistência à Saúde Mental de quadros leves e moderados.

### ■ CIDADE UNIVERSITÁRIA - CAMPO GRANDE

De segunda a sexta: das 7h às 18h

(67) 3345-7802

seps.fach@ufms.br

Av. Senador Filinto Muller, s/n - Vila Ipiranga - CEP: 79.080-190  
Campo Grande/MS

### ■ CAMPUS DO PANTANAL (CORUMBÁ)

De segunda a sexta: das 8h às 11h e das 14h às 19h

(67) 3234-6879 e (67) 3234-6825

clinpsi.cpan@ufms.br

<https://cpan.ufms.br/academicos/secao-de-psicologia/>

Avenida Rio Branco, 1270 - Bairro Universitário - CEP 79.304-902  
Corumbá/MS

### ■ CAMPUS DE PARANAÍBA

De segunda a quinta: das 7h às 12h30 e das 13h às 20h30

Sexta: das 7h às 11h e das 13h às 18h

(67) 3369-0117

<https://cpar.ufms.br/clinica-de-psicologia>

Avenida Pedro Pedrossian, N° 725 - Bairro Universitário  
Paranaíba/MS







## GINÁSIO MORENINHO

Inaugurado em 1976, o Ginásio de Esportes Eric Tinoco Marques, conhecido como Moreninho, é um importante espaço para a prática esportiva da UFMS. Além das aulas para os estudantes do curso de Educação Física e treinamento das equipes esportivas de handebol, futebol e lutas, o ginásio recebe eventos, como a Feira de Tecnologias, Engenharias e Ciências de Mato Grosso del Sul (Fetec MS), o Integra UFMS e exposições.

De segunda a sexta: das 7h às 11h e das 13h às 17h

(67) 3345-7248

v. Costa e Silva, s/n - Cidade Universitária

CEP 79.070-900 - Campo Grande/MS

## PROGRAMA DE ESPORTE E LAZER NA CIDADE

Com o objetivo de democratizar o acesso aos esportes e exercícios físicos para o lazer, disponibiliza à comunidade interna e externa da UFMS o Programa de Esporte e Lazer na Cidade, com mais de 1500 vagas, para diversas atividades.

Agendamento para uso do Moreninho, do Ginásio Coberto, das piscinas e pista de atletismo.

De segunda a sexta: das 7h às 11h e das 13h às 17h

(67) 3345- 7236 / 3976

<https://proece.ufms.br/fale-conosco/>

Av. Costa e Silva, s/n - Cidade Universitária

CEP 79.070-900 - Campo Grande/MS

## COMPLEXO AQUÁTICO E QUADRAS

De segunda a sexta: das 7h às 11h e das 13h às 17h

(67) 3345- 7236 / 3976

<https://proece.ufms.br/fale-conosco/>

Av. Costa e Silva, s/n - Cidade Universitária

CEP 79.070-900 - Campo Grande/MS







## ESTÁDIO MORENÃO

Inaugurado em 7 de março de 1971, o estádio Pedro Pedrossian, o popular Morenã, é o maior estádio universitário do país. É um patrimônio cultural e esportivo da sociedade sul-mato-grossense. Foi projetado pelos arquitetos Avedis Balabanian e Ciríaco Maymone e conta com cerca de 50 mil metros quadrados e capacidade para 30 mil pessoas.

De segunda a sexta: das 7h às 11h e das 13h às 17h

(67) 3345-7248

<https://proece.ufms.br>

Av. Costa e Silva, s/n - Cidade Universitária

CEP 79.070-900 - Campo Grande/MS

## ACADEMIA ESCOLA

É utilizada para as disciplinas práticas do curso de Educação Física da UFMS, com a oferta de aulas de musculação e treinamento físico para a comunidade acadêmica e público externo.

De segunda a sexta: das 7h às 11h e das 13h às 17h

(67) 3345- 7653

[edfis.faed@ufms.br](mailto:edfis.faed@ufms.br)

<https://faed.ufms.br/educacaoofisica/>

Unidade 8 - Av. Costa e Silva, s/n - Cidade Universitária

CEP 79.070-900 - Campo Grande/MS





## TEATRO GLAUCE ROCHA

Espaço de referência no cenário cultural de Mato Grosso do Sul, é considerado o mais importante palco do estado. Construído numa área de 2,1 mil metros quadrados, oferece mais de 700 lugares e leva o nome em homenagem à atriz nascida na capital. Ao longo do ano recebe as principais apresentações artísticas e culturais, além de espetáculos de dança, música e teatro, a casa também é ocupada por formaturas, seminários, encontros, congressos e eventos culturais.

De segunda a sexta: das 7h às 11h e das 13h às 17h

(67) 3345-7260/ 7261/ 7262

<https://proece.ufms.br/>

Av. Costa e Silva, s/n - Cidade Universitária

CEP 79.070-900 - Campo Grande/MS

## CONCHA ACÚSTICA

Localizada na Cidade Universitária, possui capacidade para trezentas pessoas e constitui um espaço democrático onde se apresentam bandas de Rock, teatro de rua, grupos de Samba, números de dança, entre outros.

<https://proece.ufms.br>







## AUTOCINE

O Autocine (drive in), localizado na Cidade Universitária, foi criado em 1972 e apesar de funcionar dentro da Universidade, inicialmente pertencia à Rede Pedutti, responsável por escolher os filmes exibidos e por contratar os funcionários. O local funcionou até 1989, quando foi desativado. Atualmente o espaço foi reaberto e em tempos de Covid-19, comporta cerca de 80 carro com biossegurança, podendo chegar a 200 carro e em condições normais. O espaço aguarda uma revitalização completa, mas encontra-se em plena atividade e é muito querido pelo público.

<https://proece.ufms.br>



## PARQUE DA CIÊNCIA

Localizado na esplanada do Moreirão, o Parque reúne em um espaço aberto e com projeto paisagístico elaborado por professores e acadêmicos do curso de Arquitetura, até o momento, nove monumentos como o Balanço de Ressonância, o Tubo de Atraso de Som, o Mosaico Interativo, a Alavanca de Arquimedes, o Carro sobre Trilhos e os Espelhos Parabólicos de Som.

<https://parquedaciencia.ufms.br/>







## ESCOLA DE MÚSICA

Proporciona aulas coletivas de instrumentos, canto e teoria musical.

De segunda a sexta: das 7h às 11h e das 13h às 17h

(67) 3345-3932

[emusica.faalc@ufms.br](mailto:emusica.faalc@ufms.br)

Av. Senador Filinto Muller, s/n - Vila Ipiranga

CEP 79080-190 - Campo Grande/MS

Unidade 22 - Acesso pelo portão 4 - Lago do Amor

## PROJETO CORAL INFANTO-JUVENIL DA UFMS - PCIU

É uma proposta de educação musical pelo canto coral aberta a toda comunidade interna e externa à UFMS. Os participantes do projeto se dividem nos grupos PCIUzinho (5 anos), PCIU infanto-juvenil (6 a 12 anos iniciantes), PCIU Alfa (veteranos), PCIU Mais (adolescentes) e PCIU Master (pais das crianças coralistas).

De segunda a sexta: das 7h às 11h e das 13h às 17h

(67) 3345-3932

<https://pciu.ufms.br/sobre/>

Av. Senador Filinto Muller, s/n - Vila Ipiranga

CEP 79.080-190 - Campo Grande/MS

Unidade 22 - Acesso pelo portão 4 - Lago do Amor



## BANDA SINFÔNICA

O projeto de extensão Banda Sinfônica da UFMS mantém atividades artísticas e pedagógicas desde sua 2011. As ações deste projeto incluem: (1) formação continuada e prática musical para os acadêmicos do Curso de Licenciatura em Música e de músicos da comunidade em geral através da participação na Banda Sinfônica da UFMS e conjuntos de câmara.

<https://proece.ufms.br>

## CAMERATA MADEIRAS DEDILHADAS

A Camerata Madeiras Dedilhadas da UFMS constitui um conjunto musical inovador que combina o timbre do violão ao timbre dos instrumentos do naipe de madeiras. Habitualmente, executa obras do repertório barroco, clássico e nacionalista (especialmente brasileiro). Sua atuação artística regional é relevante, tendo se apresentado em Festivais e eventos em São Paulo, Campo Grande, Corumbá, Aquidauana, Ponta Porã.

<https://proece.ufms.br>





## CAMERATA CORDAS

Desde 2009 o projeto de extensão “Camerata UFMS Cordas” alia o estudo de instrumentos de cordas friccionadas (violino, viola, violoncelo e contrabaixo) à divulgação da música de concerto em meio à comunidade sul-mato-grossense. A Camerata é formada por docentes e acadêmicos do curso de Música da UFMS, egressos desse curso e músicos da comunidade externa, em um intercâmbio de saberes que possibilita o crescimento conjunto dos integrantes - em nível técnico e artístico.

<https://proece.ufms.br>

## CORAL DE TROMBONES

Criado em 2015, o conjunto tem se dedicado à interpretação do repertório erudito e popular, nacional e internacional, composto originalmente ou adaptado para essa formação.

<https://proece.ufms.br>







## GRUPO VOCAL CANTEMUS

O Grupo vocal CanteMus, é o coro de elite do projeto de extensão homônimo, que trabalha o repertório coral junto a diferentes públicos. O projeto CanteMus é formado por: coro feminino, coro voltado à pessoa idosa e coro misto de estudantes de música. Nesses grupos, são trabalhados repertórios cuja aplicação é devidamente pesquisada de acordo com o perfil e as condições de cada grupo. Pautado na interdisciplinaridade, o projeto instiga a troca de conhecimentos entre as áreas das Artes, Educação e Saúde, realizando de workshops de técnica e saúde vocal.

<https://proece.ufms.br>

## MOVIMENTO CORAL E CORO DE CÂMARA

Estão vinculados ao Curso de Música da Faculdade de Artes, Letras e Comunicação (FAALC) e têm suas atividades pautadas pela educação musical e pela interpretação de repertório musical composto por obras de gêneros e estilos variados, originárias do cancioneiro erudito e popular.

De segunda a sexta: das 7h às 11h

(67) 3345-3932 (pela manhã)

Av. Costa e Silva, s/n - Cidade Universitária

CEP 79.070-900 - Campo Grande/MS

Acesso pelo portão 19, subsolo, Estádio Moreirão.





## MEMORIAL HENRIQUE SPENGLER

É um espaço de guarda e de conservação das obras e dos objetos pessoais do artista plástico Henrique de Melo Spengler. Possui o Centro de Documentação Histórica, espaço constituído pelo acervo bibliográfico e pelos demais materiais impressos relacionados à vida pessoal e profissional do artista.

8h às 11h às segundas, quartas e sextas-feiras.

14h às 17h às terças e quintas-feiras.

(67) 3291-0202 / Ramal 0018

[cpcx@ufms.com.br/memorial](mailto:cpcx@ufms.com.br/memorial)

Rua Jandira Cardeal Figueiredo nº 80 – Centro, Coxim/MS

## CASA DA CIÊNCIA

Sua missão consiste em popularizar a ciência, estimular jovens de todas as camadas sociais para carreiras científicas e difundir a ciência como forma de promover a inclusão social.

De segunda a sexta: das 7h30 às 11h30 e das 13h30 às 17h30

(67) 3345-7487

[casadaciencia@ufms.br](mailto:casadaciencia@ufms.br) | <http://casadaciencia.ufms.br>

Av. Costa e Silva, s/n - Cidade Universitária

CEP 79.070-900 - Campo Grande/MS.

## ■CLUBE DE ASTRONOMIA CARL SAGAN

O clube dispõe de dois grandes telescópios para serem usados em observações e também de outros equipamentos, como dois grandes instrumentos ópticos refletores. A atuação ocorre por meio de observações do céu abertas e gratuitas na universidade e em escolas públicas, cursos básicos de astronomia, grupos de estudo, palestras e conversas sobre o tema.

(67) 3345-7487 | [cacarlsgagan@ufms.br](mailto:cacarlsgagan@ufms.br)

Av. Costa e Silva, s/n - Cidade Universitária

CEP 79.070-900 - Campo Grande/MS.





## MUSEU ARQUEOLÓGICO - MUARQ

Criado em 2006, está localizado no Memorial da Cultura e da Cidadania Apolônio de Carvalho, em Campo Grande. O acervo tem mais de 150 mil peças encontradas em território sul-mato-grossense, algumas com até 12 mil anos de história. O material é resultado dos estudos realizados por mais de duas décadas pela equipe do Laboratório de Pesquisas Antropológicas do curso de História, do campus de Aquidauana. O museu coleta e investiga os dados pré-históricos, a etnologia e a história regional, e é responsável pelo registro dos sítios arqueológicos do estado como patrimônio histórico da União.

De segunda a sexta: das 8h às 11h e das 13h às 17h

(67) 3321-5751

[searq.proece@ufms.br](mailto:searq.proece@ufms.br) | <http://muarq.sites.ufms.br>

Av. Fernando Correa da Costa, 559 – 1º andar - Centro  
Campo Grande/MS.

## MUSEU ARQUEOLÓGICO DO PANTANAL

Criado em 2006, está localizado no Memorial da Cultura e da Cidadania Apolônio de Carvalho, em Campo Grande. O acervo tem mais de 150 mil peças encontradas em território sul-mato-grossense, algumas com até 12 mil anos de história. O material é resultado dos estudos realizados por mais de duas décadas pela equipe do Laboratório de Pesquisas Antropológicas do curso de História, do campus de Aquidauana. O museu coleta e investiga os dados pré-históricos, a etnologia e a história regional, e é responsável pelo registro dos sítios arqueológicos do estado como patrimônio histórico da União.

De terça a sábado: das 8h às 17h

(67) 3234-6201

<https://cpan.ufms.br/>

Unidade 3 do campus do Pantanal  
Rua Domingos Sahib, 99 – Bairro Cervejaria  
Corumbá/MS.







## CADASTRO DE FORNECEDORES

Para fornecer materiais e serviços é necessário o cadastramento no SI-CAF (Sistema de Cadastramento Unificado de Fornecedores de Materiais e Serviços para órgãos e entidades da Administração Pública Federal Direta, Autárquica e Fundacional).

[www.proadi.ufms.br](http://www.proadi.ufms.br)

## EDITAIS DE LICITAÇÃO

Para ter acesso aos editais de licitação de Bens e serviços, Obras e serviços de engenharia e Leilões, acesse: <https://proadi.ufms.br/licitacoes/>

[www.proadi.ufms.br](http://www.proadi.ufms.br)



## ENDEREÇOS E TELEFONES

Campus	Unidade	Endereço	Telefone	e-mail	Site
Cidade Universitária	Reitoria	Av. Costa e Silva, s/n Cidade Universitária CEP 79.070-900 Campo Grande/MS	(67) 3345-7010	reitoria@ufms.br	www.ufms.br
	Proadi		(67) 3345-7053	gab.proadi@ufms.br	www.proadi.ufms.br
	Proaes		(67) 3345-7098	gab.proaes@ufms.br	www.proaes.ufms.br
	Proplan		(67) 3345-7271	gab.proplan@ufms.br	www.proplan.ufms.br
	Progep		(67) 3345-7225	gab.progep@ufms.br	www.progep.ufms.br
	Proece		(67) 3345-7232	gab.proece@ufms.br	www.proece.ufms.br
	Prograd		(67) 3345-7152	gab.prograd@ufms.br	www.prograd.ufms.br
	Propp		(67) 3345-7190	propp@ufms.br	www.propp.ufms.br
	Auditoria		(67) 3345-7975	auditoriainterna@ufms.br	www.ufms.br/auditoria-interna/
	Projur		(67) 3345-9970	sec.projur@ufms.br	www.ufms.br/procuradoria-juridica/
	Ouvidoria		(67) 3345-7983	ouvidoria@ufms.br	www.ouvidoria.ufms.br

Institutos	Cidade	Endereço	Telefone	e-mail	Site
Inbio	Campo Grande	Instituto de Biociências - Av. Costa e Silva, s/n - Cidade Universitária	(67) 3345-7301	direcao.inbio@ufms.br	www.inbio.ufms.br
Infi		Instituto de Física - Av. Costa e Silva, s/n - Cidade Universitária	(67) 3345-7481	coad.infi@ufms.br	www.infi.ufms.br
Inisa		Instituto Integrado de Saúde - Av. Costa e Silva, s/n - Cidade Universitária	(67) 3345-7826	direcao.inisa@ufms.br	www.inisa.ufms.br
Inma		Instituto de Matemática/INMA - Av. Costa e Silva, s/n - Cidade Universitária	(67) 3345-7714	coad.inma@ufms.br	www.inma.ufms.br
Inqui		Instituto de Química - Av. Costa e Silva, s/n - Cidade Universitária	(67) 3345-3546	inqui@ufms.br	www.inqui.ufms.br

Agências					
Agead	Campo Grande	Agência de Educação Digital e a Distância - Av. Costa e Silva, s/n - Cidade Universitária	(67) 3345-7460	agead@ufms.br	www.agead.ufms.br
Agecom		Agência de Comunicação Social e Científica - Av. Costa e Silva, s/n - Cidade Universitária	(67) 3345-7142	agecom@ufms.br	www.agecom.ufms.br
Aagetic		Agência de Tecnologia da Informação e Comunicação - Av. Costa e Silva, s/n - Cidade Universitária	(67) 3345-7292	agetic@ufms.br	www.agetic.ufms.br
Aginova		Agência de Desenvolvimento, Inovação e Relações Internacionais - Av. Costa e Silva, s/n - Cidade Universitária	(67) 3345-7987	aginoa@ufms.br	www.aginoa.ufms.br



Campus	Cidade	Endereço	Telefone	e-mail	Site
CPAN	Corumbá	Av. Rio Branco, 1270 - Universitário - Unidade I	(67) 3234-6813	direcao.cpan@ufms.br	www.cpan.ufms.br
CPAQ	Aquidauana	Rua Oscar Trindade de Barros, 740 - Bairro Serraria	(67) 3241-0438	direcao.cpaq@ufms.br	www.cpaq.ufms.br
CPAR	Paranaíba	Avenida Pedro Pedrossian, 725 - Bairro Universitário	(67) 3669-2101	cpar@ufms.br	www.cpar.ufms.br
CPCS	Chapadão do Sul	Rodovia MS 306, km 105 Caixa Postal 112	(67) 3562-6301	cpcs@ufms.br	www.cpcs.ufms.br
CPCX	Coxim	Av. Marcio de Lima Nantes, Estrada do Pantanal, s/n, - Vila da Barra	(67) 3291-2218	cpcx@ufms.br	www.cpcx.ufms.br
CPNA	Nova Andradina	Rodovia MS 134, km 03, s/n – Saída para Nova Casa Verde	(67) 3449-0533	direcao.cpna@ufms.br	www.cpna.ufms.br
CPNV	Naviraí	Rodovia MS, 141, km 02, Zona Rural - saída para Ivinhema	(67) 3409-3401	direcao.cpnv@ufms.br	www.cpnv.ufms.br
CPPP	Ponta Porã	Rua Itibiré Vieira, s/n - Br 463, km 4,5, - Bairro Residencial Júlia de Oliveira Cardial	(67) 3437-1709	cPPP@ufms.br	www.cPPP.ufms.br
CPTL	Três Lagoas	Av. Capitão Olinto Mancini, 1662 - Bairro Colinos	(67) 3509-3750	gab.cptl@ufms.br	www.cptl.ufms.br

Faculdades	Cidade	Endereço	Telefone	e-mail	Site
Esan	Campo Grande	Escola de Administração e Negócios - Av. Costa e Silva, s/n - Cidade Universitária	(67) 3345-3567	direcao.esan@ufms.br	www.esan.ufms.br
Faalc		Faculdade de Artes, Letras e Comunicação - Av. Costa e Silva, s/n - Cidade Universitária	(67) 3345-7576	direcao.faalc@ufms.br	www.faalc.ufms.br
Facfan		Faculdade de Ciências Farmacêuticas, Alimentos e Nutrição - Av. Costa e Silva, s/n - Cidade Universitária	(67) 3345-7517	direcao.facfan@ufms.br	www.facfan.ufms.br
Fach		Faculdade de Ciências Humanas - Av. Costa e Silva, s/n - Cidade Univerzitária	(67) 3345-7529	direcao.fach@ufms.br	www.fach.ufms.br
Facom		Faculdade de Computação - Av. Costa e Silva, s/n - Cidade Universitária	(67) 3345-7455	diretor@facom.ufms.br	www.facom.ufms.br
Fadir		Faculdade de Direito - Av. Costa e Silva, s/n - Cidade Universitária	(67) 3345-7145	fadir@ufms.br	www.fadir.ufms.br
Faed		Faculdade de Educação - Av. Costa e Silva, s/n - Cidade Universitária	(67) 3345-7574	direcao.faed@ufms.br	www.faed.ufms.br
Faeng		Faculdade de Engenharias, Arquitetura e Urbanismo e Geografia - Av. Costa e Silva, s/n - Cidade Universitária	(67) 3345-7452	gab.faeng@ufms.br	www.faeng.ufms.br
Famed		Faculdade de Medicina - Av. Costa e Silva, s/n - Cidade Universitária	(67) 3345-7223	famed@ufms.br	www.famed.ufms.br
Famez		Av. Senador Filinto Müller - Nº 2443 - Bairro Vila Ipiranga	(67) 3345-3544	gab.famez@ufms.br	www.famez.ufms.br
Faodo		Faculdade de Odontologia - Av. Costa e Silva, s/n - Cidade Universitária	(67) 3345-7688	odonto.faodo@ufms.br	www.faodo.ufms.br













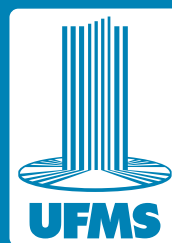

**A NOSSA UNIVERSIDADE**



[www.ufms.br](http://www.ufms.br)



[/ufmsbr](https://www.facebook.com/ufmsbr)



[@ufmsoficial](https://www.instagram.com/ufmsoficial)



Educativa UFMS



[@ufmsbr](https://twitter.com/ufmsbr)



[/tvufms](https://www.youtube.com/tvufms)